

مركز تقويم وتعليم الطفل

جمعية نفع عام تأسست ١٩٨٤



**دليل المؤسسات العاملة
مع الأفراد ذوي الإعاقة بدولة الكويت**

بِسْمِ اللَّهِ الرَّحْمَنِ الرَّحِيمِ



سَمَو الشَّيْخِ نَوَافِ بْنِ فَهْدِ بْنِ عَبْدِ الرَّحْمَنِ السَّبَّاحِ
وَلِيَّ عَهْدِ دَوْلَةِ الْكُوَيْتِ



صَبَّاحُ بْنُ أَحْمَدَ بْنِ عَبْدِ الرَّحْمَنِ السَّبَّاحِ
أَمِيرَ دَوْلَةِ الْكُوَيْتِ



دليل المؤسسات العاملة مع الأفراد ذوي الإعاقة بدولة الكويت



فهرس المحتويات

11	تقديم
13	مقدمة
15	وزارات وهيئات حكومية
	وزارة الشؤون الاجتماعية والعمل
16	الهيئة العامة لشؤون ذوي الإعاقة
18	إدارة رعاية المعاقين - جناح التوحد (رجال - نساء - أطفال)
19	إدارة رعاية المعاقين - دار التأهيل الاجتماعي (رجال)
20	إدارة رعاية المعاقين - دار التأهيل الاجتماعي (نساء - أطفال)
21	إدارة رعاية المعاقين - دار رعاية المعاقين (رجال)
22	إدارة رعاية المعاقين - دار رعاية المعاقين (نساء - أطفال)
23	إدارة رعاية المعاقين - مركز التدخل المبكر للأطفال المعاقين
24	إدارة رعاية المعاقين - مركز الرعاية النهارية (نساء - أطفال - رجال)
25	قطاع الرعاية الاجتماعية - إدارة التأهيل المهني للمعاقين
	وزارة التربية - مدارس الدمج
26	مدرسة السديم النموذجية الابتدائية للبنين
27	مدرسة جون الكويت النموذجية للبنات
	وزارة التربية - إدارة مدارس التربية الخاصة
28	روضة العطاء
29	مدرسة الأمل وتأهيل الأمل - للبنين
30	مدرسة التأهيل المهني - للبنات
31	مدرسة التربية الفكرية - للبنات
32	مدرسة التربية الفكرية - للبنين
33	مدرسة الرجاء - للبنين (متوسط - ثانوي)
34	مدرسة الرجاء الابتدائية - للبنات
35	مدرسة السلوك التوحيدي

36	مدرسة النور - للبنين
37	مدرسة النور والأمل - للبنات
38	مدرسة الورش التعليمية - للبنات
39	مدرسة الورش التعليمية - للبنين
40	مدرسة الوفاء - للبنات
41	مدرسة الوفاء - للبنين
42	مدرسة تأهيل التربية الفكرية - للبنين
43	مركز الرجاء لتعليم الكبار ومحو الأمية
وزارة الصحة	
44	مركز الأمراض الوراثية
45	مركز الشيخ سالم العلي لعلاج السمع والنطق
46	المركز الطبي التأهيلي
47	مركز الكويت للصحة النفسية
48	مستشفى الطب الطبيعي والتأهيل الصحي - قسم العلاج الطبيعي (رجال)
49	مستشفى الطب الطبيعي والتأهيل الصحي - قسم العلاج الطبيعي (نساء)
50	مستشفى الطب الطبيعي والتأهيل الصحي - قسم العلاج بالعمل
51	مستشفى الطب الطبيعي والتأهيل الصحي - قسم النطق والبلع التأهيلي
52	مستشفى الطب الطبيعي والتأهيل الصحي - مركز الفهد للعلاج الطبيعي
53	وحدة الطب التطوري - قسم الأطفال - مستشفى البنك الوطني
جامعة الكويت	
54	عمادة شئون الطلبة - إدارة الرعاية الاجتماعية - قسم ذوي الإعاقة
ديوان سمو رئيس مجلس الوزراء/مكتب الإنماء الاجتماعي	
55	مركز السمع والنطق

57	جمعيات النفع العام والنوادي
59	جمعية التوحد الكويتية
60	الجمعية الكويتية لاختلافات التعلم
61	الجمعية الكويتية لأولياء أمور المعاقين
62	الجمعية الكويتية لرعاية المعوقين
63	الجمعية الكويتية للدسلكسيا
64	الجمعية الكويتية لمتلازمة الداون
65	جمعية المكفوفين الكويتية
66	فريق عبير2 التطوعي لذوي الإعاقة الذهنية (ABEER2)
67	مركز الخرافي لأنشطة الأطفال المعاقين
68	مركز تقويم وتعليم الطفل
69	مركز تقويم وتعليم الطفل - البرنامج التربوي الصباحي
70	مركز تقويم وتعليم الطفل - البرنامج التربوي المسائي
71	مركز تقويم وتعليم الطفل - مركز صدى التعليمي
72	النادي الكويتي الرياضي للصم
73	النادي الكويتي الرياضي للصم / الفتيات
74	النادي الكويتي الرياضي للمعاقين
75	المؤسسات التعليمية الخاصة
77	أكاديمية الجهراء ثنائية اللغة
78	أكاديمية الكويت التعليمية - احتياجات خاصة
79	أكاديمية سلطان الدولية
80	حضانة البستان لضعاف السمع والنطق
81	حضانة البسمة لذوي الاحتياجات الخاصة
82	حضانة الشمس المشرقة لذوي الاحتياجات الخاصة
83	حضانة الصباح النموذجية
84	حضانة المثالية لذوي الاحتياجات الخاصة
85	حضانة الهبة لذوي الاحتياجات الخاصة

86	حضانة بيت الأطفال
87	حضانة كويت بلو سكاي للاحتياجات الخاصة
88	حضانة كويت دريم سنتر للاحتياجات الخاصة
89	مدرسة أجيال المستقبل الباكستانية الإنجليزية
90	مدرسة أجيال المستقبل الأهلية
91	مدرسة الأطفال المبدعين العالمية
92	مدرسة التربية النموذجية
93	مدرسة التعليم الإرشادي لذوي الاحتياجات الخاصة
94	مدرسة الجابر لذوي الاحتياجات الخاصة
95	مدرسة الرسالة ثنائية اللغة (الأكاديمية)
96	المدرسة العالمية الأميركية
97	مدرسة الفحيحيل النموذجية (برنامج الدمج الأكاديمي)
98	مدرسة الكويت الإنجليزية / الوحدة الخضراء
99	مدرسة الكويت الأهلية الحديثة (برنامج دمج ذوي الاحتياجات الخاصة)
100	مدرسة الكويت الوطنية الإنجليزية
101	مدرسة المعرفة النموذجية للاحتياجات الخاصة
102	مدرسة النبراس الدولية ثنائية اللغة
103	مدرسة النبراس النموذجية لذوي الاحتياجات الخاصة
104	مدرسة الهدى لذوي الاحتياجات الخاصة
105	مدرسة أم القرى النموذجية
106	مدرسة أم هاني لذوي الاحتياجات الخاصة
107	مدرسة خليفة
108	مدرسة دسمان ثنائية اللغة
109	مدرسة معهد فوزية السلطان
110	مدرسة منارات
111	مدرسة هوب للاحتياجات الخاصة
112	مؤسسة الإعداد النموذجي التأهيلية

تقديم

يعد مركز تقويم وتعليم الطفل (جمعية نفع عام تأسس في عام ١٩٨٤)، من أكبر المراكز العربية المتخصصة في مجال صعوبات التعلم وأقدمها لمساعدة الأفراد الذين يعانون صعوبات خاصة في التعلم، للتغلب على التحديات التي يواجهونها لدمجهم في مجتمعهم الذي يعيشون فيه، لإطلاق طاقاتهم الكامنة والاستفادة من مساهماتهم الإيجابية في بناء مجتمعهم وتقدمه. وتتعدد أوجه عمل مركز تقويم وتعليم الطفل وأنشطته بين التوعية المجتمعية بصعوبات التعلم وكيفية مواجهتها وتوفير خدمات التشخيص النفسي والتربوي، لتعرف حالات صعوبات التعلم الخاصة وكذلك توفير خدمات التدخل العلاجي التربوي وفرص التدريب المستمر للاختصاصيين النفسيين، والاجتماعيين، والمعلمين، وأولياء الأمور.

كما يحرص مركز تقويم وتعليم الطفل على نشر مطبوعات توعوية ومجلة فصلية متخصصة، وله العديد من الإصدارات المتخصصة الأخرى التي تسهم في زيادة التوعية بصعوبات التعلم الخاصة في الكويت والمنطقة العربية. ويأتي هذا الدليل ضمن تلك الإصدارات التوعوية المتخصصة وهو دليل خاص بالمؤسسات وجمعيات النفع العام والمدارس الخاصة والمراكز المتخصصة ذات الصلة بتوفير خدمات للأشخاص ذوي الإعاقة في الكويت. ويهدف هذا الدليل إلى مساعدة كل من يرغب في إيجاد معلومات مختلفة عن الخدمات والصادر التي توفرها دولة الكويت لفئة الأشخاص ذوي الإعاقة، وذلك لتسهيل الوصول إلى تلك المعلومات، وتعريف المجتمع بالخدمات المقدمة في دولة الكويت، لخلق جسر من التواصل المستمر، مع الجهات العاملة والناشطة في هذا المجال الإنساني كافة الذي تقدم تقدماً ملحوظاً في السنوات الماضية في دولة الكويت.

والله نسأل أن يوفقنا دائماً لخدمة أبنائنا وبناتنا.

عبدالله عبدالمحسن الشرهان

رئيس مجلس الإدارة



مقدمة

رغبةً من المركز في تطوير مصادر ومطبوعات تساعد في نشر التوعية حول الأشخاص ذوي الإعاقة، أصدر المركز (دليل المؤسسات العاملة مع الأفراد ذوي الإعاقة بدولة الكويت)، وهو مصدر قيم للمعلومات حول الجهات ذات الصلة في مجتمعنا.

هذا الدليل مدعوم من الأمانة العامة للأوقاف - الصندوق الوقفي للتنمية الصحية، وهو دليل يحتوي على أحدث المعلومات والخدمات التي توفرها الجهات المهتمة بالأشخاص ذوي الإعاقة، ويوفر هذا الدليل الوقت والجهد في العثور على الخدمات المتوافرة للأشخاص ذوي الإعاقة في الكويت.

نأمل أن يكون هذا الدليل مصدراً فعالاً وذا أهمية: للمعلمين، والمختصين، وأولياء الأمور، والمدارس، والمكتبات، والمراكز المختلفة في دولة الكويت، راجين الله عز وجل أن يساعد هذا العمل في نشر التوعية ومساندة كل من يريد مساعدة أبنائنا وبناتنا من ذوي الإعاقة.

د. عبير عبد الله الشهران

مساعد المدير العام

فريق إعداد الدليل:

إعداد مادة الدليل والتدقيق على البيانات (باللغة العربية)

مصمم جرافيك

مصمم جرافيك

مدقق لغوي

مترجم

مصور

أ. نيفين سند

أ. محمود أبو الفضل

أ. فهد حامد

أ. سالم الحطاب

أ. أحمد عبد العزيز

أ. تامر عبد العزيز

وزارات وهيئات حكومية

الخدمات التي تقدمها الهيئة :

(نُبذة عن سبب تقديم هذه الخدمات وما هي اشتراطاتها)
تقدم الهيئة حزمة من الخدمات الأساسية التي نصت عليها مواد القانون رقم (8) لسنة (2010) لتمكين الأشخاص من ذوي الإعاقة والمكلف برعايتهم من تحقيق أهداف القانون والدمج الكامل في المجتمع، وللحصول على هذه الخدمات يجب أن يكون ذلك وفقاً للضوابط والشروط الصادرة عن الهيئة، فيجب على الشخص المتقدم إلى الهيئة لإثبات وجود إعاقة من عدمه فإن عليه توفير متطلبات فتح الملف الطبي، حيث تقدم الهيئة الخدمات الآتية:

الأجهزة التعويضية :

تقدم الهيئة العامة لشؤون ذوي الإعاقة أجهزة تعويضية تشمل على كراسٍ متحركة، وسماعات، وتقدم الطلبات للهيئة للحصول عليها من خلال توفر المستندات اللازمة لذلك.

أولوية الرعاية السكنية :

تقدم الهيئة العامة لشؤون ذوي الإعاقة الأولوية السكنية لأسرة المعاق وذلك إذا كان هناك طلب إسكاني مقدم من ولي أمر المعاق أو المعاق نفسه (حيث يستطيع ولي الأمر تقليل مدة الانتظار إلى خمس سنوات إذا كانت الإعاقة شديدة وثلاث سنوات إذا كانت الإعاقة متوسطة، وذلك من خلال توفير بعض الطلبات).

الدعم التعليمي :

تقدم الهيئة العامة لشؤون ذوي الإعاقة المميزات التعليمية للأشخاص ذوي الإعاقة وذلك لتمكينهم من حصولهم على المؤهلات التعليمية التي تتناسب مع قدراتهم، وذلك من خلال سداد الرسوم الدراسية، ويتطلب ذلك توافر عدة شروط لفتح

الهيئة العامة لشؤون ذوي الإعاقة

نوع قطاع المؤسسة : حكومي

لغة نظام المؤسسة : عربي

الفئات العمرية التي تخدمها المؤسسة : الأعمار جميعها

نبذة تعريفية

أنشئت الهيئة العامة لشؤون ذوي الإعاقة عام (2010) بموجب القانون رقم (8) لسنة (2010) وكان الهدف من إنشاء الهيئة أن تهتم بما يتعلق بذوي الإعاقة بدولة الكويت كله إلى جانب الحقوق والواجبات والخدمات التي تقدمها من الدولة، وتسعى الهيئة من خلال الخدمات التي تقدمها إلى الإرتقاء بنمط الحياة لذوي الإعاقة ومن يراهم، تحقيقاً لدمجهم ومشاركتهم مشاركة كاملة أسوةً بقرنائهم بالمجتمع.

الإعاقات التي تخدمها المؤسسة

تختص الهيئة العامة لشؤون ذوي الإعاقة برعاية حالات الإعاقة الآتية:

- الإعاقة الحركية.
- الإعاقة الجسدية.
- الإعاقة الذهنية.
- الإعاقة السمعية.
- الإعاقة البصرية.
- إعاقة التأخر التطوري الشامل.
- فئتي صعوبات التعلم وبطيئي التعلم (إعاقة تعليمية).



• **صرف بدل الخادم أو السائق:**

منح الشخص المعاق بدل خادم أو سائق ويُحدد مبلغ المساعدة طبقاً لدرجة إعاقته، كما يجب ملء استمارة فتح الملف لبديل الخادم أو السائق للبيانات المذكورة في الاستمارة، بالإضافة إلى الإقرار والتعهد واعتماده سواء من المعاق نفسه أو المكلف بالرعاية أو ولي الأمر.

• **المخصص الشهري للمرأة التي ترعى معاقاً شديداً:**

تقدم الهيئة العامة لشؤون ذوي الإعاقة مخصصاً شهرياً (راتب شهري) يصرف للمرأة التي تقوم برعاية المعاق إعاقة شديدة مخصص شهري قدره (300) دينار شريطة ألا تعمل، وذلك من خلال توفير بعض المستندات، وتقدم الطلبات مرفقاً بها استمارة بيانات تملأ من خلال المكلف برعايته بالإضافة إلى الإقرار والتعهد الخاص بذلك.

ملف تعليمي للحصول على القرار التعليمي الذي يعطيه الحق في الالتحاق بالمدارس الخاصة بالأشخاص ذوي الاحتياجات الخاصة بالإضافة إلى ملء الاستمارة بالبيانات الخاصة بالمعاق لفتح ملف تعليمي معتمد من ولي الأمر.

المخصصات المالية والبدايات:

• **مساعدات مالية لذوي الإعاقة لمن هو أقل من (18) سنة:**

تقدم الهيئة العامة لشؤون ذوي الإعاقة مساعدات مالية لذوي الإعاقة لمن هم أقل من (18) عاماً، ويُحدد المبلغ وفقاً لدرجة الإعاقة عما إذا كانت شديدة، متوسطة، بسيطة، أو تعليمية، وللحصول على المخصصات المالية يجب فتح ملف وذلك من خلال توفير بعض الطلبات، كما تجب تعبئة نموذج بيانات المعاق وفقاً للنموذج المعد لذلك، بالإضافة إلى توقيع الإقرار والتعهد من ولي الأمر أو المكلف برعاية المعاق، وتقدم الهيئة المخصصات المالية الآتية:



الإعاقات التي تخدمها المؤسسة

التوحد.

إدارة رعاية المعاقين جناح التوحد (رجال - نساء - أطفال)

نوع قطاع المؤسسة : حكومي

لغة نظام المؤسسة : عربي

الفئات العمرية التي تخدمها المؤسسة : من عمر 7 إلى 45 سنة.

شروط القبول :

- 1 - ألا يقل العمر عن سبع سنوات ولا يزيد عن 45 سنة (رجال - نساء - أطفال).
- 2 - أن يعاني التخلف العقلي الذي قد يصاحبه إعاقة حسية أو مرض التوحد.
- 3 - أن يكون مستواه الذهني في حدود التخلف العقلي الخفيف أو المتوسط.
- 4 - أن يكون خالياً من الأمراض المعدية أو الاضطرابات النفسية أو العقلية.
- 5 - أن يثبت الباحث الاجتماعي استعداده للتدريب والتعليم.
- 6 - أن يكون قادراً على التحكم بالعمليات الأساسية.

الخدمات والأنشطة :

- 1 - أنشطة داخلية:
 - أنشطة فنية : الرسم ، الأشغال اليدوية.
 - أنشطة ترويحية: الموسيقى، حفلات السمر، الاحتفالات.
 - أنشطة رياضية: كالألعاب الرياضية، المسابقات.
- 2 - أنشطة خارجية: كالرحلات الترفيهية والثقافية.
- 3 - المشاركة في المعارض والمهرجانات.
- 4 - المشاركة في المعسكرات الشتوية والصيفية داخل الكويت.



الإعاقات التي تخدمها المؤسسة

التخلف العقلي (المستويات جميعها).

د . المشاركة في البطولات الرياضية داخل الكويت وخارجها.
هـ . الاشتراك في المعسكرات الشتوية والصيفية داخل الكويت وخارجها.

شروط القبول:

- 1 - أن يثبت الباحث الاجتماعي حاجة الحالة إلى خدمات وبرامج الدار.
- 2 - أن يثبت التشخيص الطبي والنفسي والاجتماعي أن لديه إعاقة ذهنية وذلك عن طريق تقرير مثبت من مستشفى الطب النفسي أو وحدة الطب التطوري أو مركز الوراثة.
- 3 - ألا يقل العمر الزمني للحالة عن 13 سنة.
- 4 - أن يكون خاليًا من الأمراض المعدية والاضطرابات العقلية.

إدارة رعاية المعاقين دار التأهيل الاجتماعي (رجال)

نوع قطاع المؤسسة : حكومي

لغة نظام المؤسسة : عربي

الفئات العمرية التي تخدمها المؤسسة : من عمر 13 سنة وما فوق.

الخدمات والأنشطة :

- 1 - خدمات: (اجتماعية، نفسية، وصحية، وتغذية، ونظافة الملابس والغسيل المركزي، والنقل والمواصلات، والأمن والحراسة).
- 2 - أنشطة داخلية تشمل:
 - أ . أنشطة فنية: الرسم، الأشغال اليدوية، النشاط الزراعي.
 - ب . أنشطة ترويحية: الموسيقى، وحفلات السمر، والاحتفالات، والمهرجانات.
 - ج . أنشطة رياضية: الألعاب الرياضية، ومسابقات، وسباحة.
- 3 - أنشطة خارجية وتشمل:
 - أ . الرحلات الترفيهية.
 - ب . الرحلات الثقافية.
 - ج . الاشتراك في المعارض أو المهرجانات.



الإعاقات التي تخدمها المؤسسة

التخلف العقلي (المستويات جميعها).

شروط القبول:

- 1 - أن يثبت الباحث الاجتماعي حاجة الحالة إلى خدمات وبرامج الدار.
- 2 - أن يثبت التشخيص الطبي والنفسي والاجتماعي أن لديها/ لديه إعاقة ذهنية وذلك عن طريق تقرير مثبت من مستشفى الطب النفسي أو وحدة الطب التطوري أو مركز الوراثة.
- 3 - ألا يقل العمر عن 4 سنوات فيما يتعلق بقسم الأطفال، و13 سنة لقسم النساء.
- 4 - أن يكون خالياً من الأمراض المعدية والاضطرابات العقلية.

إدارة رعاية المعاقين دار التأهيل الاجتماعي (نساء - أطفال)

نوع قطاع المؤسسة: حكومي

لغة نظام المؤسسة: عربي

الفئات العمرية التي تخدمها المؤسسة: للأطفال من عمر 4 إلى 12 سنة، وللنساء بين 13 إلى 50 سنة.

الخدمات والأنشطة:

- 1 - خدمات: (اجتماعية، ونفسية، وصحية، وتغذية، ونظافة الملابس والغسيل المركزي، والنقل والمواصلات، والأمن والحراسة).
- 2 - أنشطة داخلية تشمل:
 - أ - أنشطة فنية: الرسم، الأشغال اليدوية، والنشاط الزراعي.
 - ب- أنشطة ترويحية: الموسيقى، وحفلات السمر، والاحتفالات، والمهرجانات.
 - ج- أنشطة رياضية: الألعاب الرياضية، ومسابقات، وسباحة.
- 3 - أنشطة خارجية وتشمل:
 - أ - الرحلات الترفيهية.
 - ب- الرحلات الثقافية.
 - ج- الاشتراك في المعارض أو المهرجانات.



الإعاقات التي تخدمها المؤسسة

الإعاقات الذهنية المصحوبة بشلل كلي أو جزئي.

د- المشاركة في البطولات الرياضية داخل الكويت وخارجها.
هـ- الاشتراك في المعسكرات الشتوية والصيفية داخل الكويت وخارجها.

شروط القبول:

- 1 - ألا يقل عمر الحالة عن 13 سنة.
- 2 - أن يكون متخلفاً عقلياً بالإضافة إلى الإعاقة الجسدية.
- 3 - أن يكون خالياً من الأمراض المعدية والاضطرابات العقلية.
- 4 - أن يثبت الباحث الاجتماعي عجز الأسرة عن رعايته.
- 5 - أن يثبت التقرير الطبي من مستشفى الطب النفسي، أو وحدة الطب التطوري، أو مركز الأعصاب والطب الطبيعي بأنه يعاني الإعاقة الذهنية والجسدية وخالٍ من الاضطرابات السلوكية.

إدارة رعاية المعاقين دار رعاية المعاقين (رجال)

نوع قطاع المؤسسة : حكومي

لغة نظام المؤسسة : عربي

الفئات العمرية التي تخدمها المؤسسة : من عمر 13 سنة وما فوق.

الخدمات والأنشطة :

- 1 - خدمات: (اجتماعية، نفسية، وصحية، وتغذية، ونظافة الملابس والغسيل المركزي، والنقل والمواصلات، والأمن والحراسة).
- 2 - أنشطة داخلية تشمل:
 - أ- أنشطة فنية: الرسم، الأشغال اليدوية، والنشاط الزراعي.
 - ب- أنشطة ترويحية: الموسيقى، وحفلات السمر، والاحتفالات، والمهرجانات.
 - ج- أنشطة رياضية: الألعاب الرياضية، ومسابقات، وسباحة.
- 3 - أنشطة خارجية وتشمل:
 - أ- الرحلات الترفيهية.
 - ب- الرحلات الثقافية.
 - ج- الاشتراك في المعارض أو المهرجانات.



الإعاقات التي تخدمها المؤسسة

الإعاقة المزدوجة - إعاقة عقلية بالمستويات جميعها وإعاقة جسدية جزئية أو كلية.

- ج- الاشتراك في المعارض أو المهرجانات داخل الكويت وخارجها.
- د- المشاركة في البطولات الرياضية داخل الكويت وخارجها.
- هـ- الاشتراك في المعسكرات الشتوية والصيفية داخل الكويت وخارجها.

شروط القبول:

- 1 - ألا يقل العمر عن 4 سنوات فيما يتعلق بقسم الأطفال، و13 سنة لقسم النساء.
- 2 - أن يعاني الإعاقة الذهنية بالإضافة إلى الإعاقة الجسدية.
- 3 - أن يكون خالياً من الأمراض المعدية والاضطرابات العقلية.
- 4 - أن يثبت الباحث الاجتماعي عجز أسرته عن رعايته.
- 5 - أن يثبت التقرير الطبي من مستشفى الطب النفسي أو وحدة الطب التطوري ومركز الوراثة بأنه يعاني الإعاقة الذهنية والجسدية وخالٍ من الاضطرابات السلوكية.

إدارة رعاية المعاقين دار رعاية المعاقين (نساء - أطفال)

نوع قطاع المؤسسة: حكومي

لغة نظام المؤسسة: عربي

الفئات العمرية التي تخدمها المؤسسة: الأطفال من عمر 4-12 (ذكور وإناث) والنساء من عمر 13 سنة فما فوق.

الخدمات والأنشطة:

- 1 - خدمات: (اجتماعية، نفسية، وصحية، وتغذية، ونظافة الملابس والغسيل المركزي، والنقل والمواصلات، والأمن والحراسة).
- 2 - أنشطة داخلية وتشمل:
 - أ- أنشطة فنية: الرسم والأشغال اليدوية، النشاط الزراعي، تربية الدواجن.
 - ب- أنشطة ترويحية: الموسيقى، وحفلات السمر، والاحتفالات، والمهرجانات.
 - ج- الأنشطة الرياضية: الألعاب الرياضية، مسابقات سباحة.
- 3 - أنشطة خارجية وتشمل:
 - أ- الرحلات الترفيهية.
 - ب- الرحلات الثقافية.



الإعاقات التي تخدمها المؤسسة

فرط نشاط، وشلل دماغي، ومتلازمة الداون، والإعاقات السمعية، واضطرابات النطق، وتخلف عقلي، وشلل نصفي، وإعاقة مركبة، وتأخر حركي.

شروط القبول:

- 1 - أن يكون الطفل من ذوي الإعاقة.
- 2 - أن يكون الطفل مقيماً في الكويت شرط توافر المستندات الآتية:
 - أ - البطاقة المدنية.
 - ب - شهادة الميلاد الأصلية وصورة عنها.
 - ج - صورة شخصية.
- 3 - تقرير طبي من المراكز الطبية المعترف بها.
- 4 - ألا يزيد عمر الطفل عن 4 سنوات.
- 5 - أن يكون الطفل خالياً من الأمراض المعدية.
- 6 - شهادة إثبات إعاقة من الهيئة العامة لذوي الإعاقة.

إدارة رعاية المعاقين مركز التدخل المبكر للأطفال المعاقين

نوع قطاع المؤسسة : حكومي

لغة نظام المؤسسة : عربي

الفئات العمرية التي تخدمها المؤسسة : منذ الولادة حتى عمر 4 سنوات.

الخدمات والأنشطة :

- 1 - الإشراف الطبي العام.
- 2 - الخدمات النفسية والاجتماعية والتربوية.
- 3 - خدمات العلاج بالعمل.
- 4 - خدمات العلاج الطبيعي.
- 5 - تدريب الطفل على الحاسب الآلي.
- 6 - خدمات النطق والكلام.
- 7 - البرامج الترويحية وفرص الدمج الاجتماعي.
- 8 - توفير الأجهزة التعويضية بالتعاون مع كل الجهات المختلفة.



الإعاقات التي تخدمها المؤسسة

التخلف العقلي (الخفيف، المتوسط).

د - المشاركة في البطولات الرياضية داخل الكويت وخارجها.
هـ- الاشتراك في المعسكرات الشتوية والصيفية داخل الكويت وخارجها.

شروط القبول:

- 1 - ألا يقل عمر الحالة عن 7 سنوات للأطفال، والنساء من 13 سنة فما فوق، والرجال من 13 سنة فما فوق.
- 2 - أن يثبت التشخيص الطبي أن لديه إعاقة ذهنية خفيفة أو متوسطة.
- 3 - أن يثبت خلوه من الأمراض المعدية أو الاضطرابات النفسية.
- 4 - أن يكون لديه قابلية للتعليم والتدريب.

إدارة رعاية المعاقين مركز الرعاية النهارية (نساء-أطفال-رجال)

نوع قطاع المؤسسة : حكومي

لغة نظام المؤسسة : عربي

الفئات العمرية التي تخدمها المؤسسة : الأطفال من عمر 7 إلى 13 سنة، والنساء من 13 سنة فما فوق، والرجال من 13 سنة فما فوق.

الخدمات والأنشطة :

- 1 - خدمات: (اجتماعية، ونفسية، وصحية، وتغذية، ونظافة الملابس والغسيل المركزي، والنقل والمواصلات، والأمن والحراسة).
- 2 - أنشطة داخلية تشمل:
 - أ - أنشطة فنية: الرسم، الأشغال اليدوية، والنشاط الزراعي.
 - ب- أنشطة ترويحية: الموسيقى، وحفلات السمر، والاحتفالات، والمهرجانات.
 - ج- أنشطة رياضية: الألعاب الرياضية، ومسابقات، وسباحة.
- 3 - أنشطة خارجية وتشمل:
 - أ - الرحلات الترفيهية.
 - ب- الرحلات الثقافية.
 - ج- الاشتراك في المعارض أو المهرجانات.



الإعاقات التي تخدمها المؤسسة

الإعاقات جميعها ماعدا الاضطراب النفسي (السلوكي والانفعالي)، والحالات شديدة الإعاقة.

شروط القبول:

- 1 - أن يكون المتدرب كويتي الجنسية.
- 2 - ألا يقل عمر المتدرب عن 18 سنة.
- 3 - يثبت الباحث الذي يُعد بحثاً شاملاً فيه بحث: (اجتماعي، نفسي، طبي، تعليمي، مهني) للمتدرب يثبت مناسبة قدرات المعاق واستعداداته للتدريب والتأهيل.
- 4 - أن يتعهد المتدرب وولي أمره بالالتزام بنظم الإدارة وقوانينها.
- 5 - أن يكون معاقاً إعاقة واحدة أو مزدوجة.
- 6 - يجوز قبول أي حالة أخرى غير كويتية الجنسية باستثناء من الوزير أو وكيل الوزارة بناء على مذكرة من إدارة التأهيل المهني للمعاقين.

قطاع الرعاية الاجتماعية إدارة التأهيل المهني للمعاقين

نوع قطاع المؤسسة : حكومي

لغة نظام المؤسسة : عربي

الفئات العمرية التي تخدمها المؤسسة : من عمر 18 سنة فما فوق (ذكور وإناث / غير مختلط).

الخدمات والأنشطة :

- 1 - خدمات: (اجتماعية، ونفسية، وتأهيلية، وطبية، وتربوية، وتعليمية).
- 2 - خدمات الإعاشة: (النقل والمواصلات، والتغذية للنزلاء).
- 3 - خدمات عامة: (مكافأة التدريب، والتمتع بالإجازات الرسمية وإجازة الربيع والصيف).
- 4 - المساعدات الفنية: (المساعدة في الحصول على الأجهزة التعويضية، المساعدة على إيجاد فرصة عمل مناسبة بعد الحصول على شهادة لمن يهمله الأمر تثبت أهليته للعمل).
- 5 - المشاركة في مختلف المؤتمرات والمحاضرات، والدورات، والندوات، والمعارض، والبطولات، والمسابقات، والفعاليات على الأصعدة المحلية والدولية جميعها.



الإعاقات التي تخدمها المؤسسة

صعوبات تعلم.

مدرسة السديم النموذجية الابتدائية للبنين

سنة التأسيس: 2011

نوع المدرسة: صعوبات تعلم

نوع قطاع المؤسسة: حكومي

لغة نظام المؤسسة: عربي

الفئات العمرية التي تخدمها المؤسسة: من عمر 8 إلى 12 سنة.

نوع المنهج المدرس: منهج وزارة التربية.

المراحل التعليمية: من الصف الثالث إلى الخامس الابتدائي.

نوع الشهادة الممنوحة: شهادة وزارة التربية.

الخدمات والأنشطة:

- خدمات: (تعليمية، تشخيصية، تدريبية).

شروط القبول:

- وجود تقرير تشخيصي نفسي تربوي يبين أن الطالب يعاني صعوبات تعلم.



الإعاقات التي تخدمها المؤسسة

صعوبات تعلم.

مدرسة جون الكويت النموذجية بنات

سنة التأسيس: 2012

نوع المدرسة: صعوبات تعلم

نوع قطاع المؤسسة: حكومي

لغة نظام المؤسسة: عربي

الفئات العمرية التي تخدمها المؤسسة: من عمر 8 إلى 12 سنة.

نوع المنهج المدرس: منهج وزارة التربية.

المراحل التعليمية: من الصف الثالث إلى الخامس الابتدائي.

نوع الشهادة الممنوحة: شهادة وزارة التربية.

الخدمات والأنشطة:

- خدمات (تعليمية).

شروط القبول:

- وجود تقرير تشخيصي نفسي تربوي يبين أن الطالبة تعاني صعوبات تعلم .



الإعاقات التي تخدمها المؤسسة

الإعاقات البصرية، والإعاقات السمعية، والإعاقات الحركية.

روضه العطاء

نوع قطاع المؤسسة: حكومي

لغة نظام المؤسسة: عربي

الفئات العمرية التي تخدمها المؤسسة: من عمر 3 ونصف حتى 6 سنوات.

شروط القبول:

- 1 - ألا تزيد قوة الإبصار عن (60/1) في أقوى العينين باستخدام النظارة.
- 2 - أن تتراوح قدرة السمع ما بين (50-70 ديسيبل) في الأذن الأقوى بعد العلاج.
- 3 - أن يكون الطفل معاقاً حركياً إلى حد يمنعه من الالتحاق بمدارس التعليم العام .
- 4 - ألا يكون التلميذ من مزدوجي الإعاقة.

الخدمات والأنشطة:

- 1 - خدمات: (تربوية، نفسية، اجتماعية).
- 2 - برنامج التوجه والحركة (للإعاقة البصرية) .
- 3 - علاج اضطرابات النطق والسمع والكلام (للإعاقة السمعية).



مدرسة الأمل وتأهيل الأمل بنين

الإعاقات التي تخدمها المؤسسة

الإعاقات السمعية.

نوع قطاع المؤسسة : حكومي

لغة نظام المؤسسة : عربي

الفئات العمرية التي تخدمها المؤسسة : من عمر 6-20 سنة.

شروط القبول:

الخدمات والأنشطة :

- 1 - ألا تقل نسبة الذكاء عن (75) درجة.
- 2 - يقبل الطالب الذي تتراوح درجة سمعه ما بين (25-45 ديسيبل) في الأذن الأقوى بعد العلاج، ولديه حصيلة لغوية تمكنه من الدراسة.
- 3 - يقبل الطالب الذي تتراوح درجة سمعه ما بين (25-45 ديسيبل) في الأذن الأقوى بعد العلاج وليست لديه حصيلة لغوية من متابعة الدراسة في مدارس التعليم العام.

- 1 - خدمات (تربوية، تأهيلية، نفسية، اجتماعية).
- 2 - علاج اضطرابات النطق، والسمع، والكلام.
- 3 - معينات سمعية (سماعات، مصنع قوالب الأذن والسمع).



مدرسة التأهيل المهني بنات

نوع قطاع المؤسسة : حكومي

لغة نظام المؤسسة : عربي

الفئات العمرية التي تخدمها المؤسسة : من 14 حتى 17 سنة.

الإعاقات التي تخدمها المؤسسة

الإعاقات الذهنية، والإعاقات السمعية.

شروط القبول :

- 1 - ألا يقل عمر الطالبة عن 14 سنة.
- 2 - أن تنطبق على الطالبة الشروط العامة للقبول.
- 3 - أن تتراوح درجة ذكاء الطالبة المتأخرة ذهنياً بين (50-70) درجة.
- 4 - أن تكون لدى الطالبة القدرة على التعلم .
- 5 - ألا يكون لدى الطالبة إعاقة مزدوجة.
- 6 - تستقبل الطالبات المحولات من عدة جهات وهن:
 - المحولات من مدارس التعليم العام (ابتدائي-متوسط)
 - ممن يعانون الرسوب المتكرر أو التأخر الدراسي.
 - الطالبات المنقولات من مدرستي التربية الفكرية والنور والأمل بنات، ومن الهيئة العامة لشؤون ذوي الإعاقة.

الخدمات والأنشطة :

- خدمات تعليمية.



مدرسة التربية الفكرية بنات

نوع قطاع المؤسسة : حكومي

لغة نظام المؤسسة : عربي

الفئات العمرية التي تخدمها المؤسسة : من عمر 6-14 سنة.

الإعاقات التي تخدمها المؤسسة

الإعاقات الذهنية.

شروط القبول:

- 1 - أن تتراوح درجة ذكاء الطالبة بين (50-70) درجة.
- 2 - أن يكون لدى الطالبة القدرة على التوافق العصبي والحسي والنفسي والاجتماعي .
- 3 - ألا تكون الطالبة من مزدوجي الإعاقة.

الخدمات والأنشطة :

- 1 - خدمات: (تربوية، نفسية، اجتماعية).
- 2 - توفير برنامج الرعاية الذاتية والتعلم الفردي.
- 3 - علاج النطق والسمع والكلام.



الإعاقات التي تخدمها المؤسسة

الإعاقات الذهنية.

مدرسة التربية الفكرية بنين

نوع قطاع المؤسسة : حكومي

لغة نظام المؤسسة : عربي

الفئات العمرية التي تخدمها المؤسسة : من عمر 6-14 سنة.

شروط القبول :

- 1 - أن تتراوح درجة ذكاء الطالب بين (50-70) درجة .
- 2 - أن يكون لدى الطالب القدرة على التوافق العصبي والحسي والنفسي والاجتماعي .
- 3 - ألا يكون الطالب من مزدوجي الإعاقة.

الخدمات والأنشطة :

- 1 - خدمات: (تربوية، نفسية، اجتماعية).
- 2 - توفير برنامج الرعاية الذاتية والتعلم الفردي.
- 3 - علاج النطق والسمع والكلام.



مدرسة الرجاء بنين (متوسط - ثانوي)

نوع قطاع المؤسسة : حكومي

لغة نظام المؤسسة : عربي

الفئات العمرية التي تخدمها المؤسسة : من 6 حتى 20 سنة.

الإعاقات التي تخدمها المؤسسة

الإعاقات الحركية، والإعاقات البصرية.

شروط القبول:

- 1 - أن يكون الطالب معاقاً حركياً .
- 2 - أن يكون الطالب سليماً من الناحية العقلية.
- 3 - أن يكون الطالب قادراً على التعلم.
- 4 - ألا يكون الطالب من مزدوجي الإعاقة.

الخدمات والأنشطة :

- 1 - خدمات: (تربوية، نفسية، اجتماعية، طبية ووقائية).
- 2 - توفير أجهزة تعويضية.
- 3 - علاج طبيعي.
- 4 - علاج اضطرابات النطق والكلام .
- 5 - برنامج (بطء تعلم).



مدرسة الرجاء الابتدائية بنات

نوع قطاع المؤسسة : حكومي

لغة نظام المؤسسة : عربي

الفئات العمرية التي تخدمها المؤسسة : من 6 حتى 10 سنوات.

الإعاقات التي تخدمها المؤسسة

الإعاقات الحركية، وزارعي القوقعة.

شروط القبول :

- 1 - أن تكون الطالبة معاقة حركياً.
- 2 - أن تكون الطالبة سليمة من الناحية العقلية.
- 3 - أن تكون الطالبة قادرة على التعلم.
- 4 - ألا تكون الطالبة من مزدوجي الإعاقة.

الخدمات والأنشطة :

- 1 - خدمات: (تربوية، نفسية، اجتماعية، طبية ووقائية).
- 2 - توفير أجهزة تعويضية.
- 3 - علاج طبيعي.
- 4 - علاج اضطرابات النطق والكلام.



مدرسة السلوك التوحيدي

نوع قطاع المؤسسة : حكومي

لغة نظام المؤسسة : عربي

الفئات العمرية التي تخدمها المؤسسة : من 6 حتى 18 سنة.

الإعاقات التي تخدمها المؤسسة

التوحد.

شروط القبول:

- 1 - أن يكون الطالب من فئة السلوك التوحيدي.
- 2 - ألا يقل العمر الزمني عن ست سنوات ولا يزيد عن اثنتي عشرة سنة .
- 3 - ألا يعاني مرضاً معدياً.
- 4 - ألا يكون من مزدوجي الإعاقة.
- 5 - اجتياز اختبار (cars) بدرجة الخفيف والمتوسط.

الخدمات والأنشطة :

- 1 - خدمات: (تربوية، نفسية، اجتماعية، علاجية).
- 2 - الاعتماد على برنامج الخطة الفردية في التعليم .
- 3 - توفير التقنيات التربوية لتحقيق الأهداف.



مدرسة النور بينين

نوع قطاع المؤسسة : حكومي

لغة نظام المؤسسة : عربي

الفئات العمرية التي تخدمها المؤسسة : من عمر 6 حتى 16 سنة.

الإعاقات التي تخدمها المؤسسة

الإعاقات البصرية.

شروط القبول :

- 1 - قبول حالات فقدان البصر شرط ألا تزيد قوة الإبصار عن (6/36 أو 1/60).
- 2 - إجراء اختبارات ذكاء وقياس بصر للطالب في الرعاية الطلابية.
- 3 - ألا يكون الطالب من مزدوجي الإعاقة.

الخدمات والأنشطة :

- 1 - خدمات: (تربوية، نفسية، اجتماعية).
- 2 - برنامج التوجيه والحركة.
- 3 - معينات بصرية.



الإعاقات التي تخدمها المؤسسة

الإعاقات السمعية، والإعاقات البصرية.

مدرسة النور والأمل بنات

نوع قطاع المؤسسة : حكومي

لغة نظام المؤسسة : عربي

الفئات العمرية التي تخدمها المؤسسة : من عمر 6 حتى 16 سنة.

شروط القبول:

- 1 - قبول كل طفلة فقدت بصرها.
- 2 - ألا تزيد قوة الإبصار عن (60/1) في أقوى العينين.
- 3 - أن يثبت الفحص الطبي والسمعي والنفسي لياقتها للدراسة.
- 4 - ألا تكون الطفلة من ضمن فئة التخلف العقلي.
- 5 - ألا يقل سن الطفلة عن 6 سنوات.
- 6 - وتقبل طالبات الانتقال من مدارس التعليم العام في أي وقت خلال العام الدراسي بعد اجتياز الفحوص الطبية والسمعية والنفسية.

الخدمات والأنشطة :

- 1 - خدمات: (تربوية، نفسية، اجتماعية).
- 2 - برنامج التوجيه والحركة.
- 3 - توفير معينات بصرية.
- 4 - توفير معينات سمعية: (سماعات، مصنع قوالب الأذن والسمع).



مدرسة الورش التعليمية بنات

نوع قطاع المؤسسة : حكومي

لغة نظام المؤسسة : عربي

الفئات العمرية التي تخدمها المؤسسة : من عمر 13-22 سنة.

الإعاقات التي تخدمها المؤسسة

الإعاقات الذهنية، والإعاقات السمعية.

شروط القبول :

- 1 - الطالبات المنقولات من مدرسة التربية الفكرية (إعاقة ذهنية) ومدرسة النور والأمل للبنات (إعاقة سمعية) وبعد اجتياز المرحلة الابتدائية.
- 2 - الطالبات المنقولات من المدارس الابتدائية والمتوسطة في التعليم العام بعد إجراء الاختبارات اللازمة لهن.

الخدمات والأنشطة :

- 1 - خدمات: (تربوية، تأهيلية، فنية، تعليمية).
- 2 - تجهيزات فنية حديثة في التخصصات المهنية.
- 3 - ورش تعليمية مجهزة لتدريب وتعليم الطلبة فردياً.



مدرسة الورش التعليمية بنين

نوع قطاع المؤسسة : حكومي

لغة نظام المؤسسة : عربي

الفئات العمرية التي تخدمها المؤسسة : من عمر 13-18 سنة.

الإعاقات التي تخدمها المؤسسة

الإعاقات السمعية، والإعاقات الذهنية.

شروط القبول:

- 1 - الطلاب المنقولون من مدرسة التربية الفكرية (إعاقة ذهنية)، ومدرسة الأمل وتأهيل الأمل بنين (إعاقة سمعية)، وبعد اجتياز المرحلة الابتدائية.
- 2 - الطلاب المنقولون من المدارس الابتدائية والمتوسطة في التعليم العام بعد إجراء الاختبارات اللازمة لهم.

الخدمات والأنشطة :

- 1 - خدمات: (تربوية، تأهيلية، فنية، تعليمية، اجتماعية).
- 2 - تجهيزات فنية حديثة في التخصصات المهنية.
- 3 - ورش تعليمية مجهزة لتدريب الطلاب وتعليمهم فردياً وجماعياً.



مدرسة الفحاء بنات

نوع قطاع المؤسسة : حكومي

لغة نظام المؤسسة : عربي

الفئات العمرية التي تخدمها المؤسسة : من عمر 4-20 سنة.

الإعاقات التي تخدمها المؤسسة

متلازمة الداون.

شروط القبول :

- 1 - أن تكون التلميذة من فئة متلازمة الداون بناء على تقرير طبي من الجهات المختصة بوزارة الصحة.
- 2 - أن تتراوح نسبة الذكاء بين (35-50).
- 3 - ألا يقل عمر التلميذة عن 4 سنوات في مرحلة الروضة ولا يزيد عن 18 سنة في المراحل التالية.
- 4 - ألا تكون من مزدوجي الإعاقة.
- 5 - تقرير من الخدمات النفسية والاجتماعية بلياقة التلميذة.

الخدمات والأنشطة :

- 1 - خدمات (تربوية، نفسية، اجتماعية، صحية).
- 2 - علاج اضطرابات الكلام واللغة.
- 3 - استخدام الوسائل والتقنيات التربوية الحديثة.



مدرسة الوفاء بنين

نوع قطاع المؤسسة : حكومي

لغة نظام المؤسسة : عربي

الفئات العمرية التي تخدمها المؤسسة : من عمر 6 حتى 18 سنة.

الإعاقات التي تخدمها المؤسسة

متلازمة الداون.

شروط القبول:

- 1 - أن يكون التلميذ من فئة متلازمة الداون، بناء على تقرير طبي من الجهات المختصة في وزارة الصحة.
- 2 - أن تتراوح نسبة ذكائه بين (32-50) درجة.

الخدمات والأنشطة :

- 1 - خدمات: (نفسية، اجتماعية، صحية).
- 2 - علاج النطق والكلام (تخاطب).
- 3 - استخدام الوسائل والتقنيات التربوية الحديثة.
- 4 - الرحلات الترفيهية والتربوية التعليمية.
- 5 - المواصلات.
- 6 - التغذية.



الإعاقات التي تخدمها المؤسسة

الإعاقات الذهنية.

شروط القبول:

- 1 - الطلاب المنقولون من مدرسة التربية الفكرية بنين.
- 2 - الطلاب المنقولون من المدارس الابتدائية والمتوسطة في التعليم العام بعد إجراء الاختبارات اللازمة.
- 3 - ألا يكون الطالب من ذوي الإعاقات المزدوجة.

مدرسة تأهيل التربية الفكرية

بنين

نوع قطاع المؤسسة: حكومي

لغة نظام المؤسسة: عربي

الفئات العمرية التي تخدمها المؤسسة: من عمر 13-22 سنة.

الخدمات والأنشطة:

- 1 - خدمات: (تربوية، تأهيلية، نفسية، اجتماعية، صحية، ترفيهية، غذائية).
- 2 - علاج النطق والكلام (التخاطب).



الإعاقات التي تخدمها المؤسسة

الإعاقات الحركية، والإعاقات البصرية، والإعاقات السمعية.

مركز الرجاء لتعليم الكبار ومحو الأمية

نوع قطاع المؤسسة : حكومي

لغة نظام المؤسسة : عربي

الفئات العمرية التي تخدمها المؤسسة : من عمر 16 سنة فما فوق.

شروط القبول:

- 1 - شهادة إثبات إعاقة.
- 2 - شهادة النجاح الأصلية لآخر مؤهل دراسي.
- 3 - عدد (4) صور شخصية.
- 4 - صور من الأوراق الثبوتية.
- 5 - عمل اختبار ذكاء.

الخدمات والأنشطة :

- خدمات تربوية.



الإعاقات التي تخدمها المؤسسة

أمراض: (التشوهات الخلقية، والتأخر العقلي والتطوري، والجهاز العصبي، وتشوهات الهيكل العظمي، والصمم الوراثي، والعيون الوراثية، والدم الوراثي، والجلدية، والمتلازمات الوراثية، والعقم والإجهاض، والسرطان)، والفحص قبل الزواج، والفحص الوراثي لحديثي الولادة.

شروط القبول:

- لا توجد شروط للقبول.

مركز الأمراض الوراثية

نوع قطاع المؤسسة: حكومي

لغة نظام المؤسسة: عربي

الفئات العمرية التي تخدمها المؤسسة: الأعمار جميعها.

الخدمات والأنشطة:

- 1 - استقبال المرضى المحولين من التخصصات الطبية كافة.
- 2 - إجراء الفحص الإكلينيكي السريري للمرضى.
- 3 - تقديم النصح والإرشاد الوراثي.
- 4 - الوقاية والعلاج.
- 5 - تقييم الذكاء لأقل من 16 سنة.



مركز الشيخ سالم العلي لعلاج السمع والنطق

نوع قطاع المؤسسة : حكومي

لغة نظام المؤسسة : عربي

الفئات العمرية التي تخدمها المؤسسة : الفئات العمرية جميعها.

الإعاقات التي تخدمها المؤسسة

الإعاقات السمعية، واضطرابات النطق.

الخدمات والأنشطة :

- 1 - يقدم المركز الخدمات الطبية والصحية والتأهيلية لحالات مرضى ضعاف السمع والنطق جميعهم.
- 2 - تشمل الخدمة مناطق دولة الكويت جميعها.

شروط القبول :

- 1 - أن يكون مستوى الذكاء طبيعياً أو لا يقل عن 65 درجة على مقياس ستانفورد بينيه، وأن يكون قابلاً للاستفادة.
- 2 - ألا يكون مصنفاً ضمن فئات الإعاقة المركبة ويستثنى من ذلك ضعاف السمع.
- 3 - ألا يقل عمره عن 3 سنوات لدخول التدريب. ومن هم أقل سناً يخضعون لبرنامج منزلي يتعلم فيه أولياء الأمور كيفية التعامل مع أبنائهم لتحسين المهارات النطقية واللغوية لديهم.



المركز الطبي التأهيلي

نوع قطاع المؤسسة : حكومي

لغة نظام المؤسسة : عربي

الفئات العمرية التي تخدمها المؤسسة : من عمر 4 سنوات إلى
عمر المسنين (ذكور
وإناث).

الإعاقات التي تخدمها المؤسسة

الإعاقات الذهنية، والإعاقات الجسدية، والشيخوخة، ودور
الحضانة (مجهولي الوالدين)، وإدارة رعاية الأحداث.

شروط القبول :

- 1 - أن يكون كويتي الجنسية.
- 2 - يعاني الإعاقات السابق ذكرها.
- 3 - أن يكون من ذوي الاحتياجات الخاصة أو كبار السن.
- 4 - دور الحضانة (مجهولي الوالدين).
- 5 - أن يثبت الفحص الطبي والنفسي خلوّ الحالة من الأمراض
المعدية أو الاضطرابات العقلية.
- 6 - أن يثبت الباحث الاجتماعي والدراسة النفسية حاجة الحالة
إلى الرعاية والإيواء.

الخدمات والأنشطة :

- 1 - الخدمات الطبية وطب الأسنان للنزلاء والرعاية المنزلية،
والرعاية النهارية.
- 2 - خدمات العلاج الطبيعي للنزلاء وللرعاية المنزلية، والرعاية
النهارية.
- 3 - الخدمات التمريضية للنزلاء وللرعاية المنزلية، والرعاية
النهارية.



مركز الكويت للصحة النفسية

نوع قطاع المؤسسة : حكومي

لغة نظام المؤسسة : عربي

الفئات العمرية التي تخدمها المؤسسة : الأطفال، والبالغون
وكبار السن.

الإعاقات التي تخدمها المؤسسة

الإعاقات الدراسية، والإعاقات النفسية، والإعاقات العقلية.

شروط القبول:

- 1 - تحويل من الممارسين العاميين.
- 2 - تحويل من الاختصاصيين في مجالات الطب الأخرى.
- 3 - تحويل من الطبيب داخل المركز.

الخدمات والأنشطة:

- 1 - التشخيص.
- 2 - العلاج.
- 3 - المتابعة.



الإعاقات التي تخدمها المؤسسة

الإعاقات جميعها.

مستشفى الطب الطبيعي والتأهيل الصحي قسم العلاج الطبيعي (رجال)

نوع قطاع المؤسسة: حكومي

لغة نظام المؤسسة: عربي

الفئات العمرية التي تخدمها المؤسسة: من 12 سنة فما فوق.

شروط القبول:

- يستقبل القسم الحالات من المناطق التابعة لمستشفى الطب الطبيعي والتأهيل الصحي وفق قرار وزارة الصحة بتوزيع المناطق.

الخدمات والأنشطة:

- 1 - التشخيص: آلام الظهر، آلام الرقبة، آلام المفاصل والخشونة، الإصابات الرياضية بمختلف أنواعها، الأمراض والالتهابات العضلية بمختلف أنواعها، الكسور، إصابات الخلع، شلل أبوالجوجه، تأهيل ما بعد العمليات الجراحية، حالات البتر، حالات الأعصاب بمختلف أنواعها.
- 2 - العلاج: العلاج الطبيعي، العلاج المائي.



الإعاقات التي تخدمها المؤسسة

جميع أنواع اضطرابات الجهاز العصبي، وإصابات الجهاز العظمي العضلي، والإعاقات الجسدية مثل: البتر، والعمليات الجراحية والكسور (عظام وأعصاب بعد مرور ستة أشهر).

شروط القبول:

- يستقبل القسم الحالات من المناطق التابعة لمستشفى الطب الطبيعي والتأهيل الصحي وفق قرار وزارة الصحة بتوزيع المناطق.

الخدمات والأنشطة:

- 1 - تشخيص وتقييم المرضى.
- 2 - وضع الأهداف والخطة لعلاج المرضى.
- 3 - العلاجات المقدمة للمريضة (العلاج الكهربائي- التمارين العلاجية - العلاج المائي- العلاج التأهيلي- العلاج الجماعي- العلاج اليدوي).
- 4 - تدوين التقارير المتعلقة بكل مريضة.
- 5 - المتابعة: من شهر إلى 3 أشهر للمرضى الجدد، من 6 أشهر وأكثر للمرضى المترددين، الزيارات المنزلية وفق حاجة المريضة.



مستشفى الطب الطبيعي والتأهيل الصحي قسم العلاج بالعمل

نوع قطاع المؤسسة : حكومي

لغة نظام المؤسسة : عربي / إنجليزي

الفئات العمرية التي تخدمها المؤسسة : جميع الأعمار.

الإعاقات التي تخدمها المؤسسة

الإعاقات الجسدية والإعاقات العقلية.

شروط القبول :

- أن يكون لديه تحويل من :
 - مستشفى الطب الطبيعي والتأهيل الصحي.
 - أحد أطباء الطب الطبيعي الموجودين في مستشفيات وزارة الصحة.

الخدمات والأنشطة :

- 1 - تقييم حالة المريض الجسدية والنفسية والذهنية.
- 2 - أنشطة علاجية وجماعية لتحسين الأداء الوظيفي.
- 3 - عمل الجبائر، وتوصيف الأدوات، والأجهزة التعويضية، وأجهزة التواصل، لتحسين الأداء الوظيفي.
- 4 - توصيف الكراسي المتحركة الطبية المناسبة لتسهيل الحياة اليومية.
- 5 - تقييم بيئة المريض عن طريق الزيارات المنزلية.
- 6 - إقامة المحاضرات التوعوية للمجتمع.
- 7 - إقامة ورش عمل للتقييم والطرق العلاجية المطلوبة.



مستشفى الطب الطبيعي والتأهيل الصحي قسم النطق والبلع التأهيلي

نوع قطاع المؤسسة : حكومي

لغة نظام المؤسسة : عربي / إنجليزي

الفئات العمرية التي تخدمها المؤسسة : الفئات جميعها.

الإعاقات التي تخدمها المؤسسة

إعاقات عصبية (صعوبات النطق والبلع).

شروط القبول:

- أن يكون من سكان المنطقة الصحية التابعة للقسم وتحويل من إحدى الجهات الطبية.

الخدمات والأنشطة :

- 1 - تشخيص حالات اللغة واضطرابات النطق والبلع.
- 2 - جلسات علاجية فردية لحالات النطق واللغة والبلع.
- 3 - جلسات علاجية جماعية لحالات النطق واللغة.
- 4 - جلسات مشتركة مع اختصاصيي العلاج الطبيعي واختصاصيي العلاج بالعمل.
- 5 - جلسات إرشادية.
- 6 - مجموعة لدعم الفئة المعنية وذويهم.
- 7 - ندوات وورش عمل للتعريف باضطرابات النطق والبلع للمختصين أو المرضى وأولياء أمورهم.



الإعاقات التي تخدمها المؤسسة

الإعاقات جميعها.

مستشفى الطب الطبيعي والتأهيل الصحي مركز الفهد للعلاج الطبيعي

نوع قطاع المؤسسة : حكومي

لغة نظام المؤسسة : عربي

الفئات العمرية التي تخدمها المؤسسة : من الولادة إلى 12 سنة.

شروط القبول :

- يستقبل المركز الحالات من المناطق التابعة لمستشفى الطب الطبيعي والتأهيل الصحي.

الخدمات والأنشطة :

- 1 - التشخيص: الشلل الدماغي، التأخر الحركي، متلازمة داون، التشوهات الخلقية، شلل أبو الوجوه، تشوهات القدم القفءاء، خلع الحوض، الكسور، إصابات الظفيرة العضدية، أمراض العضلات، استسقاء الدماغ، متلازمة الأمراض الوراثية، تأهيل ما بعد العمليات الجراحية.
- 2 - العلاج: علاج طبيعي، وعلاج مائي.
- 3 - المتابعة: الفترة (2-3) أشهر للمرضى الجدد، والمتردد يراجع العيادة كل شهرين وفقاً لحالة المريض.



الإعاقات التي تخدمها المؤسسة

شلل دماغي، والتوحد، وفرط النشاط، وقلة التركيز، والتأخر التطوري الشامل، وبطء التعلم واضطرابات النطق، وصعوبات التعلم، وحالات التأخر الحركي والعقلي، والأمراض الوراثية مثل: متلازمة الداون.

شروط القبول:

- تحويل من الطبيب المعالج من المستشفيات والمراكز الصحية المختلفة - اختصاصي النطق، اختصاصي العلاج الطبيعي، الاختصاصي النفسي بالمدارس.

وحدة الطب التطوري قسم الأطفال مستشفى البنك الوطني (مستشفى الصباح)

نوع قطاع المؤسسة : حكومي

لغة نظام المؤسسة : عربي / إنجليزي

الفئات العمرية التي تخدمها المؤسسة : من عمر سنة إلى 13 سنة.

الخدمات والأنشطة :

- 1 - تقييم حالة الطفل ونموه وقدراته التطورية وتشخيص الحالة باستخدام اختبارات تطويرية خاصة وفقاً للحالة بالإضافة إلى اختبارات التوحد وفرط النشاط وقلة التركيز.
- 2 - اختبارات للذكاء بالتعاون مع الخدمة النفسية.
- 3 - وضع خطة العلاج لكل حالة وتوجيههم إلى المراكز العلاجية المتخصصة، بالتعاون مع مركز الشيخ سالم العلي للسمع والنطق، ومركز العلاج الطبيعي والتأهيل الصحي، والمدارس والمعاهد التأهيلية والتعليمية كل وفقاً لحالته.
- 4 - التعاون مع الهيئة العامة لشؤون ذوي الإعاقة لعمل لجان الطب التطوري.



الإعاقات التي تخدمها المؤسسة

الإعاقات الحركية، والإعاقات الحسية، والمكفوفين، والصم، والبكم، واضطرابات النطق والكلام.

- 8 - عمل برامج وأنشطة بهدف زيادة توعية المجتمع فيما يتعلق بهذه الفئة.
- 9 - أنشطة خارجية مع الجهات المختصة بهذه الفئة.
- 10 - التنسيق مع إدارات الإنشاءات والصيانة لتوفير مساعد ووضوح منحدرات في مداخل جميع مباني الكليات ومخارجها يستخدمها ذوو الإعاقة.
- 11 - عمل رحلات إلى خارج دولة الكويت.
- 12 - توفير أجهزة حاسوب لكل طالب كفيف تحمل برامج معينة كل وفقاً لاحتياجاته.

شروط القبول:

- 1 - أن يكون لدى الطالب شهادة إثبات إعاقة صادرة من الهيئة العامة لشؤون ذوي الإعاقة.
- 2 - الحصول على نسبة تأهله لدخول الجامعة وتحددتها عمادة القبول والتسجيل كل فصل دراسي وهي نسبة أقل من الطالب العادي.

جامعة الكويت عمادة شؤون الطلبة إدارة الرعاية الاجتماعية قسم ذوي الإعاقة

نوع قطاع المؤسسة: حكومي

لغة نظام المؤسسة: عربي

الفئات العمرية التي تخدمها المؤسسة: من 18 سنة فما فوق.

الخدمات والأنشطة:

- 1 - فتح ملف لكل طالب.
- 2 - استخراج هوية ذوي الإعاقة، وملصق دخول مواقف للسيارات.
- 3 - توفير كتاب للطلبة غير القادرين على الكتابة في أثناء الامتحانات.
- 4 - توفير وسيلة مواصلات للطلبة.
- 5 - كتابة تقارير مفصلة عن الحالة الصحية لكل طالب وتقديمه لمدرسيهم لمراعاة احتياجاتهم داخل قاعة المحاضرات.
- 6 - التعاون مع إدارة الشؤون المالية الجامعية حتى تتكفل بطباعة كتب البرايل للمكفوفين.
- 7 - السماح لطلبة ذوي الإعاقة الحصول على المكافأة الاجتماعية أو المالية حتى لو كانوا يتقاضون مبالغ مالية من جهة أخرى.



الإعاقات التي تخدمها المؤسسة

تأخر نمو اللغة، واضطرابات مخارج الأحرف (الحذف - الإبدال - الإضافة - التشويش).

شروط القبول:

- 1 - أن يكون كويتيًّا.
- 2 - الاتصال مباشرةً عن طريق الهاتف ، ومن ثم انتظار تحديد المركز للموعد.
- 3 - أن يكون ذكاؤه طبيعيًّا.
- 4 - لا تقبل حالات: الداون، التوحد، الإعاقة الذهنية.

مركز السمع والنطق

نوع قطاع المؤسسة : حكومي

لغة نظام المؤسسة : عربي

الفئات العمرية التي تخدمها المؤسسة : من عمر 4 سنوات وما فوق.

الخدمات والأنشطة :

- 1 - التشخيص.
- 2 - الإرشاد والتعريف.
- 3 - العلاج.

جمعيات النفع العام والنوادي





الإعاقات التي تخدمها المؤسسة

التوحد، وضعف التواصل.

شروط القبول:

- 1 - أن يكون لدى الطفل تقرير طبي كامل.
- 2 - ألا يكون الطفل من مزدوجي الإعاقة.
- 3 - أن يكون قد أتم التدريب على برنامج الحمام (لا يرتدي الحفاض)، أو تلتزم الأسرة بما يقدم لهم في الجلسة التدريبية في المنزل.
- 4 - القبول وفقاً لأولوية التسجيل للحالات، وتوفر مكان شاغر للطلاب.
- 5 - تقبل الحالات الجديدة جميعها في برنامج التدخل المبكر وهو برنامج مسائي مكثف لثلاثة أيام في الأسبوع.
- 6 - إحضار الأوراق والمستندات الرسمية للطفل عند التسجيل.
- 7 - وجود قرار من الهيئة العامة لشؤون ذوي الإعاقة للكويتيين.
- 8 - تقييم أولي للطفل بحضور والديه مع توقيع الأسرة على لوائح المركز المتعلقة بمتابعة الأسرة للطلاب وقوانينه.
- 9 - يتعاون مع بيت الزكاة في دراسة الحالات غير المقتدرة لدفع أي رسوم رمزية وتقديم تقرير يؤخذ بنتيجته ليساعدها المركز.

جمعية التوحد الكويتية

نوع قطاع المؤسسة: جمعية نفع عام

لغة نظام المؤسسة: عربي / إنجليزي

الفئات العمرية التي تخدمها المؤسسة: من عمر 3 سنوات وما فوق (ذكور وإناث).

الخدمات والأنشطة:

- 1 - دعم البرنامج الفصلي الصباحي لمركز الكويت للتوحد.
- 2 - تعليم الأطفال الذين يعانون إعاقه التوحد وضعف التواصل والاضطرابات النمائية الشاملة وتدريبهم من خلال البرنامج التدريبي والتعليمي.
- 3 - تقديم النادي الربيعي / النادي الصيفي / نادي السباحة.
- 4 - دعم برنامج بيت الشباب / برنامج التدخل المبكر / الاستشارات الأسرية.
- 5 - توفير جلسات النطق والتواصل / جلسات تعديل السلوك.
- 6 - الإصدارات والمجلة العلمية / برنامج تشغيل المعاقين.
- 7 - دعم قسم التدريب / وحدة التقييم والتشخيص.



الإعاقات التي تخدمها المؤسسة

صعوبات تعلم، واضطراب تشتت الانتباه وفرط النشاط.

- 5 - التعاون مع المؤسسات والمنظمات المحلية والإقليمية والعالمية المختصة بطرائق عدّة أهمها تنظيم المؤتمرات المتخصصة بصعوبات التعلم.
- 6 - نشر إصدارات وتوزيعها عن ماهية صعوبات التعلم واضطراب تشتت الانتباه وعن مختلف نواحي حياة الأشخاص الذين يعانونها.

شروط القبول:

- لا توجد شروط للقبول.

الجمعية الكويتية لاختلافات التعلم

نوع قطاع المؤسسة: جمعية نفع عام

لغة نظام المؤسسة: عربي/ إنجليزي

الفئات العمرية التي تخدمها المؤسسة: الفئات العمرية جميعها، الطالب، الأسرة، الجهات التي تعمل مع فئة ذوي صعوبات التعلم.

الخدمات والأنشطة:

- 1 - إعداد حملات توعية عن صعوبات التعلم واضطراب تشتت الانتباه وفرط النشاط تتألف من محاضرات وورش عمل ونشر مقالات في الصحف والمجلات وإجراء مقابلات في وسائل الإعلام المسموعة والمرئية.
- 2 - مساعدة أسر الطلبة عن طريق عقد دورات تدريبية عن كيفية التعامل مع أبنائهم والإجابة عن استفساراتهم وإرشادهم إلى مراكز التشخيص والمدارس والمعاهد والجامعات.
- 3 - إعداد برامج ترفيهية تربوية هادفة للطلبة ذوي صعوبات التعلم مثل: إقامة المخيمات وإفراح المجال لهم لإظهار مواهبهم وقدراتهم من خلال احتفاليات مختلفة.
- 4 - تنظيم ورش ومحاضرات لتدريب المعلمين والاختصاصيين الاجتماعيين والنفسيين العاملين في هذا المجال.



الإعاقات التي تخدمها المؤسسة

الإعاقات جميعها.

الجمعية الكويتية لأولياء أمور المعاقين

نوع قطاع المؤسسة : جمعية نفع عام

لغة نظام المؤسسة : عربي

الفئات العمرية التي تخدمها المؤسسة : الأعمار جميعها.

شروط القبول:

- 1 - أعضاء عاملون: الكويتيون الحائزون على شهادة إعاقة لأبنائهم.
- 2 - أعضاء منتسبون: غير كويتيين تثبت لديهم إعاقة أبنائهم ولديهم إقامة سارية المفعول.
- 3 - أعضاء أصدقاء: من يرى في نفسه الكفاءة لأن يشارك أو يقدم خدمات في مصلحة المعاقين.
- 4 - أعضاء شرف: من يرى مجلس الإدارة منحهم هذه العضوية لخدمات أدبية أو مادية.

الخدمات والأنشطة :

- 1 - خدمات (تعليمية، تربوية).
- 2 - خدمات تقييم وتشخيص.
- 3 - وحدة علاج ونطق.
- 4 - خدمات للأعضاء.
- 5 - زيادة التوعية والخدمات المساندة.
- 6 - خدمات (اجتماعية ونفسية) وبرنامج توظيف.
- 7 - إقامة برامج ترويحية وترفيهية للمعاقين وأسرهم.
- 8 - إعادة تأهيل المعاقين.



الإعاقات التي تخدمها المؤسسة

الإعاقات جميعها.

الجمعية الكويتية لرعاية المعوقين

نوع قطاع المؤسسة : جمعية نفع عام

لغة نظام المؤسسة : عربي

الفئات العمرية التي تخدمها المؤسسة : من 3.5 حتى 18 سنة ،
وأقسام التأهيل المهني
من 18 حتى 26 سنة
(ذكور وإناث).

شروط القبول :

- 1 - أن يكون المستفيد خاليًا من الأمراض المعدية .
- 2 - ألا يقل عمر المستفيد عن 3 سنوات ولا يزيد عن 10 سنوات.
- 3 - يجب أن يتوافر مكان شاغر لاستقبال المتقدم.
- 4 - يقبل المستفيد بناء على تقرير فريق العمل.

الخدمات والأنشطة :

- 1 - الخدمات الطبية والصحية.
- 2 - الخدمات النفسية وتشمل التقييم والتشخيص النفسي.
- 3 - الخدمات الاجتماعية للأسرة.
- 4 - الخدمات التربوية: (برنامج الإعداد التأهيلي، برنامج الأطفال التوحدين، برنامج ماكتون، برامج المهارات الفردية، علاج اضطرابات النطق).
- 5 - الرعاية الإيوائية.



الإعاقات التي تخدمها المؤسسة

صعوبات التعلم المتعلقة بالقراءة.

الجمعية الكويتية للدسلكسيا

نوع قطاع المؤسسة : جمعية نفع عام

لغة نظام المؤسسة : عربي / إنجليزي

الفئات العمرية التي تخدمها المؤسسة : الفئات جميعها.

شروط القبول:

- لا توجد شروط للقبول.

الخدمات والأنشطة :

- 1 - تمثيل المعسرين قرائياً بالكويت وبقية العالم العربي وتوفير احتياجاتهم وتحقيق مصالحهم .
- 2 - نشر الوعي بحالات العسر القرائي بالكويت والعالم العربي .
- 3 - تطوير أدوات فرز العسر القرائي باللغة العربية وتشخيصه.
- 4 - توفير برامج ومواد تعليمية وتصحيحية وتخطب الحواس المتعددة باللغة العربية.
- 5 - تنظيم ندوات ولقاءات ومؤتمرات وورش عمل حول العسر القرائي.
- 6 - توفير النص بما يخص مسألة التدخل العلاجي وضم المعسرين قرائياً إلى المدارس العامة.



الإعاقات التي تخدمها المؤسسة

متلازمة الداون.

الجمعية الكويتية لمتلازمة الداون

نوع قطاع المؤسسة : جمعية نفع عام

لغة نظام المؤسسة : عربي

الفئات العمرية التي تخدمها المؤسسة : الفئات العمرية جميعها.

شروط القبول :

- 1 - صورة شخصية.
- 2 - صورة من شهادة الإعاقة.
- 3 - صورة من البطاقة المدنية.

الخدمات والأنشطة :

- 1 - دورات تحفيظ القرآن.
- 2 - دورات في التأهيل المنزلي.
- 3 - جلسات في العلاج الطبيعي.
- 4 - دورات في النطق والتخاطب.
- 5 - دورات في تعلم القراءة والكتابة.
- 6 - دورات في تعليم الكمبيوتر.
- 7 - دورات في تعليم الموسيقى.
- 8 - دورات تربوية وتوعوية للوالدين عن كيفية التعامل مع طفل متلازمة الداون.
- 9 - عمل ورش ودروس فنية وأشغال يدوية.



جمعية المكفوفين الكويتية

نوع قطاع المؤسسة : جمعية نفع عام

لغة نظام المؤسسة : عربي

الإعاقات التي تخدمها المؤسسة

الإعاقات البصرية.

الفئات العمرية التي تخدمها المؤسسة : من 18 سنة وما فوق
(ذكور وإناث / غير مختلط).

شروط القبول :

- 1 - حسن سير وسلوك.
- 2 - أن يكون كويتي الجنسية أو من أبناء الخليج.
- 3 - أي وافد ولديه إقامة سارية.
- 4 - فئة غير محددى الجنسية.

الخدمات والأنشطة :

- 1 - خدمات ثقافية تتمثل في طباعة الكتب بطريقة برايل في مختلف مجالات المعرفة، بالإضافة إلى تنظيم مسابقات ثقافية متنوعة لصقل مهارات الكفيف ثقافياً.
- 2 - نشاط اجتماعي يتمثل في إحياء الحفلات الموسيقية والفنية، وتنظيم زيارات استطلاعية داخل البلاد وخارجها، وإقامة المعارض الفنية المتنوعة.
- 3 - نشاط تقني ويتمثل في إقامة دورات الحاسب الآلي لأعضاء الجمعية.
- 4 - خدمات توفير المواصلات لنقل العضو من المنزل إلى الجمعية وبالعكس.
- 5 - منح الأعضاء خصم على قيمة الاشتراكات بالصحف اليومية.
- 6 - منح إعفاء على أجر الغرف الخاصة في المستشفيات الحكومية للأعضاء.



الإعاقات التي تخدمها المؤسسة

الحالات من ذوي الإعاقة الذهنية كاضطراب التوحد وضعف التواصل، ومتلازمة الدوان، وبطء التعلم، والإسبيرجر، والأنجل مان.

شروط القبول:

- 1 - الإعاقات الذهنية.
- 2 - العمر من 4 سنوات.
- 3 - دفع الرسوم الشهرية.

فريق عبير 2 التطوعي

لذوي الإعاقة الذهنية (ABEER2)

نوع قطاع المؤسسة : جمعية نفع عام

لغة نظام المؤسسة : عربي

الفئات العمرية التي تخدمها المؤسسة : من عمر 4 سنوات فما فوق، وفتة الشباب من بعد عمر 21 سنة.

الخدمات والأنشطة :

- 1 - برامج تعليمية تقوم على استثمار قدرات الأطفال ومعالجة نقاط الضعف من خلال تقديم البرامج المناسبة لهم تحت إشراف معلمين متخصصين.
- 2 - برنامج ترفيهي تعليمي يتضمن رحلات داخلية وخارجية بإشراف إدارة الفريق وأعضائه المتطوعين.
- 3 - برنامج تعديل السلوك للحالات التي تعاني المشكلات السلوكية المختلفة.
- 4 - برنامج التدريب على النطق والتخاطب من خلال جلسات مع متخصصين باضطراب النطق والكلام.
- 5 - تقديم استشارات تربوية ونفسية لأولياء أمور الطلبة وتدريبهم عليها تدريباً خاصاً.



مركز الخرافي لأنشطة الأطفال المعاقين

نوع قطاع المؤسسة : خاص

لغة نظام المؤسسة : عربي / إنجليزي

الإعاقات التي تخدمها المؤسسة

الإعاقات جميعها.

الفئات العمرية التي تخدمها المؤسسة : من عمر 4 إلى 13 سنة (أولاد وبنات) - ضمن برنامج ما بعد الدراسة.
من عمر 13 إلى 30 سنة بنات فقط - ضمن برنامج تأهيل الفتيات.

الخدمات والأنشطة :

1 - خدمات تأهيلية:

العلاج الطبيعي، العلاج بالعمل، علاج النطق، برنامج ماكتون - للتواصل اللغوي، الغرفة الحسية المضيئة، الخدمات النفسية.

2 - خدمات ترفيهية:

حرف وفنون، أنشطة رياضية، مسرح/ تمثيل، مهارات حياتية، مكتبة/ كمبيوتر، الحديقة الخارجية، الطبخ والتأهيل المنزلي.

3 - خدمات تدريبية:

محاضرات وورش عمل، دورات تدريبية متخصصة في اللعب، تدريب المتطوعين (أفراد - جهات)، تدريب ميداني للمتخصصين في المجال، توجيه وإرشاد أولياء الأمور.

شروط القبول :

- 1 - أن تكون لديه شهادة إثبات إعاقة.
- 2 - أن يكون مسجلاً لدى أحد المراكز والمدارس المختصة بذوي الإعاقة.
- 3 - أن يكون خالياً من الأمراض المعدية.



الإعاقات التي تخدمها المؤسسة

جميع الإعاقات في التشخيص وخدماتها الأخرى لفئة ذوي صعوبات التعلم.

مركز تقويم وتعليم الطفل

نوع قطاع المؤسسة: جمعية نفع عام

لغة نظام المؤسسة: عربي / إنجليزي

الفئات العمرية التي تخدمها المؤسسة: من عمر 4 إلى 21 سنة.

الخدمات والأنشطة:

- 1 - وحدة التشخيص: تشخيص جميع الحالات المحولة إلى المركز، ومن المدارس جميعها.
- 2 - وحدة التدريب: توفير دورات تدريبية للمهتمين بصعوبات التعلم.
- 3 - الخط الوطني الساخن: يوفر خدمة معلوماتية وتربوية ونفسية مجانية في مجال صعوبات التعلم وغيرها من مجالات قوى الإعاقة.
- 4 - مكتبة صعوبات التعلم: توفر كتب وموارد عن صعوبات التعلم للمهتمين في هذا المجال.
- 5 - البرنامج التربوي الصباحي: برنامج تربوي علاجي لطلاب التعليم العام ذوي صعوبات التعلم (الكويتيين أو أبناء الكويتيات).
- 6 - البرنامج التربوي المسائي: برنامج علاجي لمساعدة طلاب التعليم العام والخاص من ذوي صعوبات التعلم (كويتيين وغير كويتيين).
- 7 - الأبحاث التربوية والنفسية ذات الصلة بصعوبات التعلم.
- 8 - الإصدارات الأكاديمية والتربوية الهادفة لرفع التوعية بصعوبات التعلم.
- 9 - المحاضرات والندوات واللقاءات التوعوية في مجال صعوبات التعلم.



الإعاقات التي تخدمها المؤسسة

صعوبات تعلم.

شروط القبول:

- 1 - يقبل البرنامج طلاب مدارس التعليم العام بوزارة التربية الذين تقع قدراتهم العقلية في المدى المتوسط فما فوق لذلك مع وجود خصائص صعوبات التعلم وذلك بعد إجراء الاختبارات النفسية والتربوية اللازمة.
- 2 - يقبل البرنامج الطلاب من الصف الثالث الابتدائي حتى الصف السادس متوسط وتستمر الدراسة فيه حتى الصف الثامن.
- 3 - يقبل البرنامج الطلاب الجدد الذين لديهم شهادة إثبات إعاقة وقرار تعليمي صادر عن الهيئة العامة لشؤون ذوي الإعاقة بدولة الكويت.
- 4 - يقبل البرنامج الكويتيين أو أبناء الكويتيات المسجلين بمدارس التعليم العام بدولة الكويت.

مركز تقويم وتعليم الطفل البرنامج التربوي الصباحي

نوع قطاع المؤسسة : جمعية نفع عام

لغة نظام المؤسسة : عربي

الفئات العمرية التي تخدمها المؤسسة : من عمر 7 إلى 15 سنة.

الخدمات والأنشطة :

- 1 - برامج علاجية تربوية جماعية وفردية.
- 2 - إرشاد نفسي للطلاب.
- 3 - أنشطة تعليمية وعلاجية نفسية واجتماعية.
- 4 - منح وزارة التربية المعتمد في مدارس التعليم العام مع حصص فردية المعتمدة على برنامج (OG) في مادة اللغة الإنجليزية وبرنامج (أنا أقرأ وأكتب!) في مادة اللغة العربية.



الإعاقات التي تخدمها المؤسسة

صعوبات تعلم.

مركز تقويم وتعليم الطفل البرنامج التربوي المسائي

نوع قطاع المؤسسة : جمعية نفع عام

لغة نظام المؤسسة : عربي / إنجليزي

الفئات العمرية التي تخدمها المؤسسة : من عمر 7 إلى 18 سنة.

شروط القبول :

- 1 - يقبل البرنامج الطلاب الذين تتعد قدراتهم العقلية في المدى المتوسط فما فوق للذكاء مع وجود خصائص صعوبات التعلم. وعلى ولي الأمر إثبات ذلك بتقرير معتمد من وحدة التشخيص بالمركز.
- 2 - خضوع الطلاب لاختبارات تربوية تشخيصية في المادة المراد دراستها ولا سيما المواد الأساسية ليتسنى للمعلمين العاملين مع الطلاب إعداد الخطط التربوية الفردية التي سيعملون مع الطلاب بناءً عليها.

الخدمات والأنشطة :

- 1 - دروس علاجية تربوية فردية.
- 2 - جلسات علاجية في مشكلات النطق لذوي صعوبات التعلم.
- 3 - المواد الدراسية: اللغة العربية واللغة الإنجليزية والرياضيات لمراحل التعليم العام، والمواد العلمية للمرحلة الثانوية.



مركز تقويم وتعليم الطفل مركز صدء التعليمي

نوع قطاع المؤسسة : جمعية نفع عام

لغة نظام المؤسسة : عربي

الإعاقات التي تخدمها المؤسسة

ضعاف السمع (زارعي القوقعة).

الفئات العمرية التي تخدمها المؤسسة : من عمر سنة ونصف إلى

٤ سنوات (ذكور وإناث).

«حالياً»

من عمر سنة ونصف إلى

١٤ سنة (ذكور وإناث).

«مستقبلاً».

الخدمات والأنشطة :

1 - خدمة تأهيلية وتعليمية من مرحلة الحضانه إلى مرحلة

رياض الأطفال.

2 - خدمة التدخل المبكر للأطفال دون سنتين ونصف.

3 - خدمة البرنامج المنزلي والإرشاد الأسري.

شروط القبول :

1 - أن يكون الطفل قد أجرى عملية زراعة القوقعة.

2 - قبول الطالب من سنة ونصف إلى 4 سنوات.

3 - ألا يعاني الطفل أي إعاقة أخرى.

4 - أن يكون الطفل كويتي الجنسية (للالتحاق بالبرنامج التأهيلي

والتعليمي)، ولا تشترط الجنسية الكويتية لبرنامج الإرشاد

الأسري.



الإعاقات التي تخدمها المؤسسة

الإعاقات السمعية.

النادي الكويتي الرياضي للصم

نوع قطاع المؤسسة : حكومي

لغة نظام المؤسسة : عربي

الفئات العمرية التي تخدمها المؤسسة : عضو منتسب / للطلبة

(من عمر 14 إلى 19 سنة)

- عضو عامل (من عمر 20

سنة فما فوق).

شروط القبول:

- أن يكون العضو أصمًا ومقيمًا بدولة الكويت.

الخدمات والأنشطة :

- خدمات (رياضية - اجتماعية - ثقافية).



الإعاقات التي تخدمها المؤسسة

الإعاقات السمعية.

النادي الكويتي الرياضي للصم الفتيات

نوع قطاع المؤسسة : حكومي

لغة نظام المؤسسة : عربي

الفئات العمرية التي تخدمها المؤسسة : من سن 14 وما فوق.

شروط القبول:

- أن تكون العضوة صمًا ومقيمة بدولة الكويت.

الخدمات والأنشطة:

- خدمات (رياضية - اجتماعية - ثقافية).



الإعاقات التي تخدمها المؤسسة

الإعاقات الحركية، والشلل الدماغي.

النادي الكويتي الرياضي للمعاقين

نوع قطاع المؤسسة : حكومي

لغة نظام المؤسسة : عربي

الفئات العمرية التي تخدمها المؤسسة : من عمر 12 سنة فما فوق.

شروط القبول :

- 1 - تصنيف طبي رياضي من طبيب النادي يثبت الإعاقة.
- 2 - قبول الجنسيات جميعها.
- 3 - رسوم تسجيل.

الخدمات والأنشطة :

- 1 - خدمات: (رياضية - ثقافية - اجتماعية - دينية).
- 2 - تشخيص النادي الطبي.

المؤسسات التعليمية الخاصة

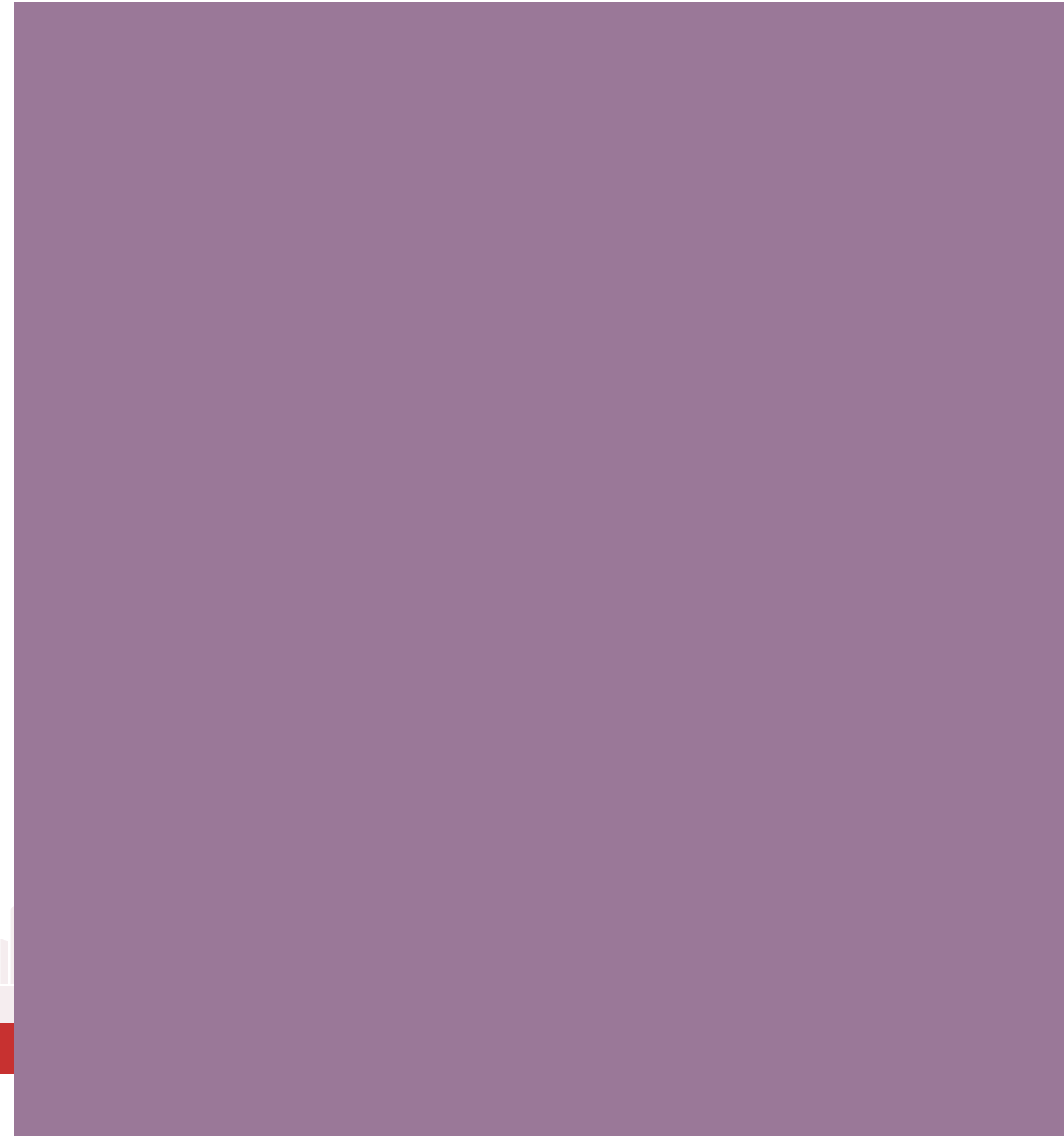



أكاديمية الجهراء ثانوية اللغة

سنة التأسيس: 2009

نوع المدرسة: دمج

نوع قطاع المؤسسة: خاص

لغة نظام المؤسسة: إنجليزي

الفئات العمرية التي تخدمها المؤسسة: من عمر ثلاث سنوات ونصف إلى 14 سنة.

نوع المنهج المدرس: أمريكي.

المراحل التعليمية: من الروضة إلى المتوسط.

نوع الشهادة الممنوحة: شهادات موثقة من وزارة التربية.

الخدمات والأنشطة:

- 1 - خدمات نفسية واجتماعية.
- 2 - الدعم التربوي والدعم الفردي.
- 3 - أنشطة تربية وأكاديمية ورياضية متعددة.

شروط القبول:

- 1 - أن يكون الطالب كويتي الجنسية ولديه شهادة إثبات إعاقة، والقرار التعليمي، موثقين من الهيئة العامة لذوي الإعاقة.
- 2 - قبول الطالب يعتمد على حالة الطالب الجسدية والصحية، ونسبة الإعاقة، ودرجة الذكاء لا تقل عن 75 درجة على مقياس وكسلر، واجتياز التقييم الخاص بالمدرسة.
- 3 - موافقة إدارة المدرسة تتم بعد الاطلاع على التقارير المتعلقة (بالحالة الصحية والأكاديمية).



الإعاقات التي تخدمها المؤسسة

صعوبات تعلم، وبطء تعلم، والإعاقات السمعية، والإعاقات البصرية، ومتلازمة الداون، والإعاقة الذهنية (خفيف + متوسط).

أكاديمية الكويت التعليمية (احتياجات خاصة)

سنة التأسيس: 2002

نوع قطاع المؤسسة: خاص

لغة نظام المؤسسة: عربي

الفئات العمرية التي تخدمها المؤسسة: من عمر 4 إلى 18 سنة.

نوع المنهج المدرسي: منهج وزارة التربية.

المراحل التعليمية: من الروضة إلى الثانوية العامة.

نوع الشهادة الممنوحة: شهادة لكل مرحلة تعليمية.

الخدمات والأنشطة:

- 1 - خدمات تعليمية.
- 2 - خدمات مساندة: (علاج طبيعي، وعلاج وظيفي، والنطق، والتمريض، وخدمة نفسية واجتماعية).
- 3 - خدمات: (بدنية، ومكتبة، وحاسوب، ومرسم، وموسيقى، ومختبر لغوي، وورشة تأهيل مهني، وسبورة ذكية).

شروط القبول:

- 1 - أن يكون الطالب حاصلًا على موافقة الهيئة العامة لشؤون ذوي الإعاقة.
- 2 - أن تكون لديه إحدى الإعاقات المذكورة أعلاه.



الإعاقات التي تخدمها المؤسسة

صعوبات تعلم، وفرط نشاط، ومشكلات الانتباه.

أكاديمية سلطان الدولية

سنة التأسيس: 2006

نوع قطاع المؤسسة: خاص

لغة نظام المؤسسة: إنجليزي

الفئات العمرية التي تخدمها المؤسسة: من عمر 4 إلى 14 سنة
(ذكور وإناث / غير مختلط).

نوع المنهج المدرس: أمريكي.

المراحل التعليمية: من الروضة إلى المتوسط.

نوع الشهادة الممنوحة: شهادة دراسية لكل مرحلة تعليمية.

الخدمات والأنشطة:

- 1 - التقييم، الدعم الفردي.
- 2 - علاج: (نطق ولغة، ووظيفي، ونفسي، واجتماعي).
- 3 - العناية الصحية.
- 4 - الرحلات التعليمية والثقافية، والأنشطة الرياضية.
- 5 - المعارض: (التربية الفنية، والعلوم، والحساب).

شروط القبول:

- 1 - في حال تقدم الطالب للالتحاق بالصف الثالث وما فوق يشترط أن يكون قد درس في مدارس تعتمد على اللغة الإنجليزية في دراستها.
- 2 - مواعمة حال الطالب المتقدم مع الخدمات التي تقدمها الأكاديمية لتلك الحالة وفقاً لنتائج فريق الاختصاصيين.
- 3 - استكمال ولي الأمر للمستندات المطلوبة جميعها للتسجيل والانتقال.



الإعاقات التي تخدمها المؤسسة

الأطفال ضعاف السمع، والإعاقات السمعية الكلامية، والأطفال الصم الذين أجروا زراعة قوقعة.

شروط القبول:

- 1 - أن يعاني الطفل إعاقه سمعية / كلامية.
- 2 - ضرورة حضور ولي الأمر دورة تدريبية في كيفية التعامل مع الإعاقة السمعية في المنزل كأساس للتواصل بين المدرسة والبيت.

حضارة البستان

لضعاف السمع والنطق

تأسست عام: 1998

نوع قطاع المؤسسة: خاص

لغة نظام المؤسسة: عربي

الفئات العمرية التي تخدمها المؤسسة: من عمر 2 إلى 6 سنوات.

الخدمات والأنشطة:

- 1 - تتضمن الخدمات مجموعة من الخبرات والأنشطة والمهارات التعليمية بقصد تنمية الجوانب اللغوية لدى أطفال الإعاقة السمعية والنطق لإكسابهم التواصل والاتصال اللغوي.
- 2 - التدريب على المهارات المعرفية التي تعد مسلكاً ضرورياً لتحقيق النمو العقلي الإدراكي من خلال التدريب على مهارات التفكير مثل: (التذكر، والانتباه، والتعميم، والتصنيف، والتمييز).
- 3 - الاندماج في علاقات اجتماعية مع الأقران والمحيط.
- 4 - برنامج الخطة الفردية التربوية المتعلقة بكل طفل.



الإعاقات التي تخدمها المؤسسة

متلازمة الداون، والتوحد، والإعاقة الذهنية (الخفيف + المتوسط)، والإعاقات السمعية، والإعاقات الحركية، واضطرابات النطق، واضطرابات اللغة والكلام، والإعاقة المزدوجة، وتشتمت الانتباه وفرط النشاط.

شروط القبول:

- 1 - أن يكون الطفل كويتي الجنسية.
- 2 - توفير شهادة إثبات إعاقة.
- 3 - موافقة الهيئة العامة لشؤون ذوي الإعاقة.
- 4 - توافر البطاقة الصحية.
- 5 - أن تتناسب الإعاقة مع الخدمات المقدمة بالحضانة.

حضانة البسمة لذوي الاحتياجات الخاصة

تأسست عام: 2005

نوع قطاع المؤسسة: خاص

لغة نظام المؤسسة: عربي

الفئات العمرية التي تخدمها المؤسسة: من عمر 3 إلى 6 سنوات.

الخدمات والأنشطة:

- 1 - منح الحضانة: التعليم الملائم، وبرنامج بورتيج.
- 2 - علاج: (مائي، ووظيفي، وطبيعي).
- 3 - تدريب نطق.
- 4 - عروض ضوئية.
- 5 - رحلات وزيارات خارجية.
- 6 - أنشطة ترفيهية، ونشاط صباحي.
- 7 - ألعاب الساحة الخارجية.
- 8 - ألعاب داخلية.
- 9 - مرسم، ومكتبة.



حضانة الشمس المشرقة لذوي الاحتياجات الخاصة

تأسست عام: 2008

نوع قطاع المؤسسة: خاص

لغة نظام المؤسسة: عربي

الفئات العمرية التي تخدمها المؤسسة: من عمر 3 إلى 6 سنوات.

الإعاقات التي تخدمها المؤسسة

الإعاقات جميعها.

شروط القبول:

- 1 - أن يكون الطفل من فئات ذوي الاحتياجات الخاصة.
- 2 - أن يكون لدى الطفل شهادة إثبات إعاقة من الهيئة العامة لشؤون ذوي الإعاقة.
- 3 - أن يكون حاصلاً على القرار التعليمي من الهيئة العامة لشؤون ذوي الإعاقة.
- 4 - الالتزام بقواعد الحضانة وقوانينها.

الخدمات والأنشطة:

- 1 - رعاية طبية.
- 2 - علاج: (نطق، ونفسي، وطبيعي، ووظيفي).
- 3 - غرف (التربية الفنية، ومكتبة، والمهارات الحياتية).
- 4 - خطط تربوية فردية.
- 5 - برامج (تربوية شاملة، وغذائية صحية، وترفيهية تعليمية).
- 6 - أنشطة حسية وحركية.



الإعاقات التي تخدمها المؤسسة

التوحد، ومتلازمة الداون، والإعاقات الحركية، وضعاف السمع (زارعي القوقعة)، والإعاقة الذهنية (الخفيف + المتوسط).

شروط القبول:

- وفقاً للإعاقات المذكورة.

حضانة الصباح النموذجية

تأسست عام: 2008

نوع قطاع المؤسسة: خاص

لغة نظام المؤسسة: عربي

الفئات العمرية التي تخدمها المؤسسة: من عمر 3 إلى 6 سنوات.

الخدمات والأنشطة:

- 1 - برنامج تعليمي معتمد عالمياً لذوي الاحتياجات الخاصة.
- 2 - علاج: (نطق، ونفسي، واجتماعي، ووظيفي، وطبيعي، ومائي).
- 3 - تعديل سلوك.



الإعاقات التي تخدمها المؤسسة

متلازمة الداون، والتوحد، والإعاقات الذهنية بأنواعها، والإعاقات الجسدية، واضطرابات النطق والكلام، وضعاف السمع.

حضانة المثالية لذوي الاحتياجات الخاصة

تأسست عام: 2003

نوع قطاع المؤسسة: خاص

لغة نظام المؤسسة: عربي

الفئات العمرية التي تخدمها المؤسسة: من عمر 3 إلى 6 سنوات.

شروط القبول:

- 1 - ألا يقل العمر عن 3 سنوات.
- 2 - أن يكون الطفل كويتي الجنسية.
- 3 - أن يكون لدى الطفل شهادة إثبات إعاقة.
- 4 - تدعم الهيئة العامة لشؤون ذوي الإعاقة الخدمات التي تُقدم للطفل.

الخدمات والأنشطة:

- 1 - الخدمات التربوية: (تطبيق برنامج القوائم النمائية).
- 2 - الخدمات العلاجية: (علاج اضطرابات النطق، والتخاطب، وعلاج سلوكي، وطبيعي، ووظيفي).
- 3 - المشاركة في: (الفعاليات، ومهرجانات هلا فبراير، والاحتفالات الوطنية والدينية، وحفلات التخرج للأطفال).
- 4 - عمل دورات تدريبية وتأهيلية للمعلمات.
- 5 - تبادل الزيارات بين المدارس والمؤسسات المعنية بذوي الاحتياجات الخاصة.

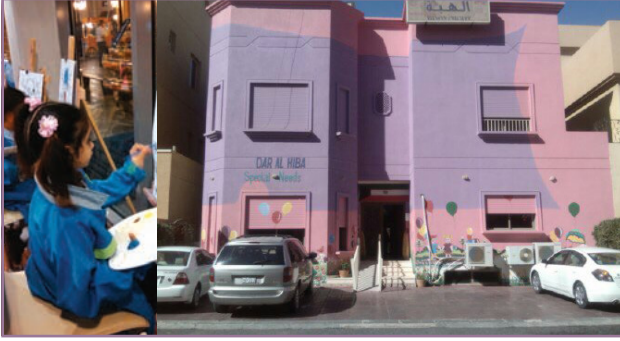

الإعاقات التي تخدمها المؤسسة

الإعاقات العقلية القابلة للتعليم والتدريب، والإعاقات الحركية، ومتلازمة الداون، والتوحد، والاضطراب النمائي الشامل، وضعف السمع، وضعف البصر، واضطراب تشتت الانتباه وفرط النشاط.

شروط القبول:

- 1 - أن يكون الطفل ضمن فئة عمرية من 3 إلى 6 سنوات.
- 2 - أن يكون لدى الطفل شهادة إثبات إعاقة.
- 3 - أن يكون لديه ملف تعليمي بالهيئة العامة لشؤون ذوي الإعاقة، ويستثنى من ذلك التسجيل على الحساب الخاص لولي الأمر.

حضانة الهبة

لذوي الاحتياجات الخاصة

تأسست عام: 2007

نوع قطاع المؤسسة: خاص

لغة نظام المؤسسة: عربي

الفئات العمرية التي تخدمها المؤسسة: من عمر 3 إلى 6 سنوات.

الخدمات والأنشطة:

- 1 - المنهج التطوري النمائي الذي تستمد منه الخطة الفردية لكل طفل.
- 2 - جلسات علاجية: (تخاطب، وعلاج طبيعي، ووظيفي، وسلوكي).
- 3 - برامج تربوية وتأهيلية (صالة ألعاب، مكتبة، تلفزيون، كمبيوتر، مرسوم فنية، مسرح).
- 4 - تقديم خدمات طبية (توفير ممرضة وطبيب متخصص ودورات تدريبية وتأهيلية لأولياء الأمور، بالإضافة إلى تقديم استشارات وإرشادات لهم).



حضنة بيت الأطفال

تأسست عام: 2003

نوع قطاع المؤسسة: خاص

لغة نظام المؤسسة: عربي

الفئات العمرية التي تخدمها المؤسسة: من عمر 2,5 إلى 5 سنوات ونصف.

الإعاقات التي تخدمها المؤسسة

جميع الإعاقات لاسيما الحركية.

شروط القبول:

- 1 - أن يكون لدى الطفل شهادة إثبات إعاقة.
- 2 - موافقة الهيئة العامة لشؤون ذوي الإعاقة على دعم التحاقه.

الخدمات والأنشطة:

- 1 - مناهج تربوية وتعليمية وتأهيلية.
- 2 - فصول دراسية مجهزة.
- 3 - قاعة علاج طبيعي.
- 4 - كاميرات للمراقبة.
- 5 - صالة ألعاب داخلية، وحديقة ألعاب خارجية.
- 6 - رحلات ترفيهية.
- 7 - عدة وحدات فيما يتعلق بكل من: (التقييم النفسي، وعلاج التخاطب، والعلاج الطبيعي، والخدمة الاجتماعية).



الإعاقات التي تخدمها المؤسسة

الإعاقات جميعها، وزارعي التوقعة.

حضانة كويت بلو سكاى

تأسست عام: 2008

نوع قطاع المؤسسة: خاص

لغة نظام المؤسسة: عربي / إنجليزي

الفئات العمرية التي تخدمها المؤسسة: من عمر 2 إلى 5 سنوات ونصف.

شروط القبول:

- استيفاء شروط الهيئة العامة لشؤون ذوي الإعاقة.

الخدمات والأنشطة:

- 1 - العلاج: (الطبيعي، والمائي، والوظيفي).
- 2 - تقديم برامج تربوية مثل: (ABA، وبورتاج، وتيتش، وماكينتون).
- 3 - برامج متخصصة للأسرة والعمالة المنزلية.
- 4 - خدمات طبية.
- 5 - قاعة علاج طبيعي.
- 6 - كاميرات للمراقبة.
- 7 - صالة ألعاب داخلية، وحديقة ألعاب خارجية.
- 8 - رحلات ترفيهية.
- 9 - عدة وحدات متعلقة بكل من: (التقييم النفسي، وعلاج التخاطب، والعلاج الطبيعي، والخدمة الاجتماعية).



الإعاقات التي تخدمها المؤسسة

الإعاقات جميعها عدا الكرسي المدولب.

شروط القبول:

- لا توجد شروط للقبول.

تأسست عام: 2007

نوع قطاع المؤسسة: خاص

لغة نظام المؤسسة: إنجليزي

الفئات العمرية التي تخدمها المؤسسة: من عمر 2 إلى 5 سنوات ونصف.

الخدمات والأنشطة:

- 1 - تعديل سلوك.
- 2 - علاج: (طبيعي، ووظيفي، وتخاطب).
- 3 - برامج: (PALS, PECS, Sound Beam, Sensory Room).



مدرسة أجيال المستقبل الباكستانية الإنجليزية

سنة التأسيس: 2002

نوع المدرسة: دمج

نوع قطاع المؤسسة: خاص

لغة نظام المؤسسة: إنجليزي

الفئات العمرية التي تخدمها المؤسسة: من عمر 3.5 إلى 16 سنة.

نوع المنهج المدرس: باكستاني.

المراحل التعليمية: من الروضة إلى المتوسط ولا سيما (الصف الثامن).

نوع الشهادة الممنوحة: شهادات موثقة من وزارة التربية

الخدمات والأنشطة:

- 1 - خدمات نفسية واجتماعية.
- 2 - الدعم التربوي والدعم الفردي.
- 3 - أنشطة تربوية وأكاديمية ورياضية متعددة.

شروط القبول:

- 1 - أن يكون الطالب كويتي الجنسية ولديه شهادة إثبات إعاقة، وقرار تعليمي، موثقين من الهيئة العامة لذوي الإعاقة.
- 2 - قبول الطالب يعتمد على حال الطالب الجسدية والصحية، ونسبة الإعاقة، ودرجة الذكاء لا تقل عن 75 درجة على مقياس وكسلر، واجتياز التقييم المتعلق بالمدرسة.
- 3 - موافقة إدارة المدرسة تتم بعد الاطلاع على التقارير المتعلقة (بالحالة الصحية والأكاديمية).



الإعاقات التي تخدمها المؤسسة

صعوبات تعلم، وبطء تعلم، وإعاقة سمعية بسيطة، وإعاقات حركية بسيطة، وإعاقات بصرية بسيطة، وشلل دماغي بسيط.

مدرسة

أجيال المستقبل الأهلية

سنة التأسيس: 2009

نوع المدرسة: دمج تربوي

نوع قطاع المؤسسة: خاص

لغة نظام المؤسسة: عربي

الفئات العمرية التي تخدمها المؤسسة: من عمر 6 إلى 20 سنة (بنين).

نوع المنهج المدرسي: منهاج وزارة التربية.

المراحل التعليمية: من الابتدائي إلى الثانوي.

نوع الشهادة الممنوحة: شهادة المرحلة التعليمية.

الخدمات والأنشطة:

1 - خدمات تعليمية.

2 - خدمات (نفسية، واجتماعية).

3 - التخاطب (علاج النطق واللغة).

4 - ساحة ألعاب، غرفة حاسوب، والمكتبة، والمطعم، والرسم،

والترفيه البدنية، وترفيه موسيقية، وحمام سباحة.

شروط القبول:

1 - شهادة إثبات الإعاقة من الهيئة العامة لشؤون ذوي الإعاقة.

2 - الالتزام بالسلم التعليمي لمدارس التعليم العام.



مدرسة الأطفال المبدعين العالمية

سنة التأسيس: 2003

نوع قطاع المؤسسة: خاص

لغة نظام المؤسسة: أجنبي

الفئات العمرية التي تخدمها المؤسسة: من عمر 4 إلى 10 سنة
(ذكور وإناث).

نوع المنهج المدرسي: كندي.

المراحل التعليمية: من الروضة إلى الابتدائي.

نوع الشهادة الممنوحة: شهادات المراحل التعليمية + تقارير التقدم وخطة التعلم الفردي (IEP).

الخدمات والأنشطة:

- 6 - أندية مجانية، واحتفالات، ورحلات ميدانية شهرية، والطهي، والمسرح، واللياقة البدنية.
- 7 - خدمات توصيل.

شروط القبول:

- 1 - يجب أن يجتاز الطالب مقابلة مع الاختصاصي النفسي بالمدرسة، ويقدم المستندات الشخصية.
- 2 - إذا كان الطالب كويتي الجنسية عليه أن يقدم شهادة إثبات إعاقة من الهيئة العامة لشؤون ذوي الإعاقة وقرار تعليمي.

- 1 - برامج تعليمية وتدريبية شاملة ونموذجية.
- 2 - خدمات تعليمية فردية لكل طالب على حدة تلبى احتياجاته.
- 3 - علاج التخاطب والنطق واللغة.
- 4 - علاج باللعب.
- 5 - برامج مسائية: (علاج لغوي، وعلاج بالعمل، وتحسين الخط، وبرنامج التغذية السليمة).



مدرسة التربية النموذجية

سنة التأسيس: 1996

نوع قطاع المؤسسة: خاص

لغة نظام المؤسسة: إنجليزي

الفئات العمرية التي تخدمها المؤسسة: من عمر 6 إلى 21 سنة
(ذكور وإناث).

نوع المنهج المدرس: أمريكي.

المراحل التعليمية: فصول مقسمة وفقاً للعمر والإعاقة.

نوع الشهادة الممنوحة: تقرير دوري.

الخدمات والأنشطة:

- 1 - برامج تعليمية وتأهيلية.
- 2 - علاج: (طبيعي، وبالعمل، ومائي، ونطق).
- 3 - برنامج تدريبي ترفيهي تربوي مسائي لذوي الاحتياجات الخاصة.
- 4 - اللغة الاستقبالية والتعبيرية.
- 5 - الرياضيات الوظيفية.
- 6 - المهارات الاجتماعية والذاتية.
- 7 - تربية بدنية، سباحة.
- 8 - حركة الأعضاء الكبيرة والدقيقة.
- 9 - خدمات طبية.

الإعاقات التي تخدمها المؤسسة

الشلل الدماغي، ومتلازمة الداون، والتأخر النمائي، والتوحد.

شروط القبول:

- يجب أن يُشخص الطلاب بإحدى الإعاقات المدرجة أعلاه بمعدل ذكاء لا يقل عن 50 درجة.



مدرسة التعليم الإرشادي لذوي الاحتياجات الخاصة

سنة التأسيس: 2003

نوع قطاع المؤسسة: خاص

لغة نظام المؤسسة: عربي / إنجليزي

الفئات العمرية التي تخدمها المؤسسة: من عمر 3,5 إلى 21 سنة (ذكور وإناث).

نوع المنهج المدرس: بريطاني

المراحل التعليمية: حضانة (م1) - فصول التعليم الإرشادي (م2) - فصول التعليم الإرشادي (م3).

نوع الشهادة الممنوحة: تقرير أكاديمي وعلاجي شامل للفصل الدراسي (الأول/الثاني).

الخدمات والأنشطة:

شروط القبول:

- 1 - علاج: (الكلام والنطق، وسلوكي).
- 2 - الخدمات: (الاجتماعية، والطبية).
- 3 - الأنشطة الموسيقية، التربية البدنية والسباحة.
- 4 - تدريبات الحس عصبية.
- 1 - أن يتراوح عمر الطالب بين 3 سنوات ونصف إلى 21 سنة.
- 2 - أن يكون الطالب معاقاً بإحدى الإعاقات السابقة الذكر.
- 3 - يجب ألا يكون الطالب حاملاً لمرض معد.
- 4 - يجب على الطالب حضور التقييم المبدئي (الاستشارة الأولية).
- 5 - إحضار الأوراق الثبوتية (للطالب وولي الأمر).
- 6 - إحضار التقارير الطبية.



الإعاقات التي تخدمها المؤسسة

فصول دمج، وبطء تعلم، وصعوبات تعلم، وإعاقة ذهنية (بسيطة، متوسطة)، وضعف سمع.

مدرسة

الجابر لذوي الاحتياجات الخاصة

سنة التأسيس: 2005

نوع المدرسة: دمج

نوع قطاع المؤسسة: خاص

لغة نظام المؤسسة: عربي

الفئات العمرية التي تخدمها المؤسسة: من عمر 6 إلى 14 سنة (ذكور وإناث / غير مختلط).

نوع المنهج المدرسي: منهاج وزارة التربية.

المراحل التعليمية: الدمج (من الابتدائي إلى المتوسط)، الاحتياجات الخاصة (مقسمة وفقاً للعمر وشدة الإعاقة).

نوع الشهادة الممنوحة: شهادة وزارة التربية + التعليم الخاص.

الخدمات والأنشطة:

شروط القبول:

- 1 - أن يكون لدى الطالب شهادة إثبات إعاقة.
- 2 - أن يناسب عمره الفئات العمرية التي تخدمها المؤسسة.
- 3 - أن تتناسب إعاقته مع برنامج المؤسسة.

- 1 - تقدم برنامج الدمج لذوي الاحتياجات الخاصة.
- 2 - الرسم، والمصادر التربوية، والمكتبة، والكمبيوتر، والأنشطة الحركية، وساحة الألعاب، والمسرح.
- 3 - علاج نطق.
- 4 - خدمة نفسية.



الإعاقات التي تخدمها المؤسسة

صعوبات تعلم، وبطء تعلم، واضطراب ضعف الانتباه، وفرط النشاط (ADHD)، والاضطراب النمائي الشامل، واضطرابات النطق، والتوحد، والإعاقة الذهنية المتوسطة، ومتلازمة الداون.

مدرسة

الرسالة ثنائية اللغة (الأكاديمية)

سنة التأسيس: 2010

نوع قطاع المؤسسة: خاص

لغة نظام المؤسسة: عربي/إنجليزي

الفئات العمرية التي تخدمها المؤسسة: من عمر 3.5 إلى 15 سنة (ذكور وإناث).

نوع المنهج المدرسي: كندي.

المراحل التعليمية: من الروضة إلى الابتدائي، مهارات الحياة (من عمر 13 سنة فما فوق).

نوع الشهادة الممنوحة: شهادة المرحلة الابتدائية لمدرسة الرسالة بعد اجتياز امتحانات الأكاديمية، الاختبارات الكندية المقننة، الاختبارات الكويتية المقننة.

الخدمات والأنشطة:

شروط القبول:

- 1 - علاج: (نطق، طبيعي، بالعمل).
- 2 - التربية البدنية، والسباحة، والرسم، وأوقات للاستراحة.
- 3 - تطبيق الدمج لعدد فصلين في المرحلة المتوسطة: طابور الصباح، والرسم، والتربية البدنية، وأوقات الفرصة.
- 4 - الدعم الاستشاري والموارد لمعلمي اللغة الإنجليزية في التعليم العام.
- 1 - تشخيص للطالب من وزارة الصحة.
- 2 - تقييم منسق البرنامج الأكاديمي أو منسق المنهج للطالب تقييماً أكاديمياً.
- 3 - أن يكون لدى الطالب شهادة إثبات إعاقته من الهيئة العامة لشؤون ذوي الإعاقة.
- 4 - توقيع أولياء الأمور على خطة الدفع عن طريق الهيئة العامة لشؤون ذوي الإعاقة أو الدفع بأنفسهم.



الإعاقات التي تخدمها المؤسسة

إعاقة جسدية (حركية - صحية).

المدرسة العالمية الأميركية

سنة التأسيس: 1976

نوع المدرسة : دمج

نوع قطاع المؤسسة : خاص

لغة نظام المؤسسة : أجنبي

الفئات العمرية التي تخدمها المؤسسة : من عمر 3 إلى 18 سنة (ذكور وإناث).

نوع المنهج المدرسي : أمريكي.

المراحل التعليمية : من الروضة إلى الثانوي.

نوع الشهادة الممنوحة : شهادة الثانوية العامة

الخدمات والأنشطة :

1 - خدمات تعليمية .

2 - المدرسة مجهزة بمصاعد كهربائية ومساعدين إضافة إلى

أنشطة متعددة منها الأكاديمية ومنها الرياضية .

شروط القبول :

- تعرض التقارير الصحية والأكاديمية للطلاب ذوي الإعاقة على طيبة المدرسة ومدراء المرحلة الدراسية واختصاصييها للإطلاع عليها، وتحديد قبولهم للطلاب من عدمه الذي يعتمد على حال الطالب ونسبة إعاقته، وذلك بعد خضوع الطالب لاختبار القبول واجتيازه له.



الإعاقات التي تخدمها المؤسسة

إعاقة حركية بسيطة، وإعاقة سمعية بسيطة، وإعاقة بصرية بسيطة، وصعوبات تعلم، وبطء تعلم.

مدرسة الفحيحيل النموذجية (برنامج الدمج الأكاديمي)

سنة التأسيس: 2006

نوع المدرسة: دمج

نوع قطاع المؤسسة: خاص

لغة نظام المؤسسة: عربي

الفئات العمرية التي تخدمها المؤسسة: من عمر 5 إلى 16 سنة (ذكور وإناث).

نوع المنهج المدرسي: منهاج وزارة التربية.

المراحل التعليمية: روضة مختلط - ابتدائي غير مختلط - متوسط بنات - ثانوي بنات.

نوع الشهادة الممنوحة: شهادة وزارة التربية، التعليم الخاص.

الخدمات والأنشطة:

- 1 - خدمة تعليمية (دمج أكاديمي)، دعم فردي في المواد الأكاديمية.
- 2 - خدمات نفسية (تعديل سلوك - استشارات نفسية - تقويم نفسي).
- 3 - علاج: (تخاطب، طبيعي).
- 4 - خدمات اجتماعية.

شروط القبول:

- 1 - أن يكون ملف الطالب كاملاً بالبيانات والأوراق الثبوتية.
- 2 - أن يكون الطالب من فئة القابلين للتعلم (بطء تعلم، صعوبات تعلم).
- 3 - التقييم الأولي للطالب.
- 4 - أن يتعهد ولي الأمر بالتعاون مع فريق العمل.



مدرسة الكويت الإنجليزية / الوحدة الخضراء

سنة التأسيس: 1991

نوع قطاع المؤسسة: خاص

لغة نظام المؤسسة: أجنبي

الفئات العمرية التي تخدمها المؤسسة: من عمر 6 إلى 21 سنة
(ذكور وإناث).

نوع المنهج المدرسي: بريطاني.

المراحل التعليمية: من التمهيدي إلى الثانوي، تأهيل مهني (برنامج ASDAN).

نوع الشهادة الممنوحة: (شهادة حرفية) ASDAN، شهادة ثانوية عامة لكل مادة (بريطانية) GCSE – IGCS.

الخدمات والأنشطة:

- 1 - خدمات تعليمية لذوي الاحتياجات الخاصة.
- 2 - علاج نطق ولغة.

شروط القبول:

- 1 - اجتياز مقابلة يحددها المعلم المختص.
- 2 - نسبة الذكاء 75 درجة وما فوق.
- 3 - أن يكون قادرًا جسديًا على التعامل.
- 4 - قادرًا من ناحية السمع.
- 5 - لديه خلفية ولو بسيطة باللغة الإنجليزية.
- 6 - يزود ولي الأمر المدرسة بالتقارير الطبية والعلمية لابنه/
ابنته كافة.
- 7 - تزويد المدرسة بالتقويم الدراسي الأخير للطالب.



مدرسة الكويت الأهلية الحديثة برنامج دمج ذوي الاحتياجات الخاصة

سنة التأسيس: 2000

نوع المدرسة: دمج (دمج أكاديمي - دمج اجتماعي)

نوع قطاع المؤسسة: خاص

لغة نظام المؤسسة: عربي

الفئات العمرية التي تخدمها المؤسسة: من عمر 4 إلى 21 سنة.

الإعاقات التي تخدمها المؤسسة

صعوبات تعلم، وبطء تعلم، والإعاقات السمعية، ومتلازمة الداون، والإعاقة الذهنية (خفيف + متوسط)، والتوحد، وتأخر لغوي، وفرط نشاط، واضطرابات نمائية شاملة.

نوع المنهج المدرسي: دمج أكاديمي: منهاج وزارة التربية، دمج اجتماعي: منهاج تنمية المهارات.

المراحل التعليمية: دمج أكاديمي (من الروضة إلى الثاني عشر)، دمج اجتماعي (فصول مصنفة وفقاً للفئات العمرية والعقلية معاً).

نوع الشهادة الممنوحة: دمج أكاديمي (شهادة وزارة التربية)، دمج اجتماعي (تقارير فصلية).

الخدمات والأنشطة:

- 1 - خدمات مساندة: (نفسية، واجتماعية، وعلاج طبيعى، وعلاج وظيفي، وعلاج سلوكي، وتخطيب، وخدمة صحية، وإشراف فني).
- 2 - أنشطة (فنية، وبدنية، وموسيقى، وحسية، ورحلات، وحفلات، ومكتبة، ومهارت حياتية).

شروط القبول:

- 1 - تقارير طبية عن الحالة .
- 2 - شهادة إثبات إعاقة من الهيئة العامة لشؤون ذوي الإعاقة وقرار تعليمي.
- 3 - أوراق ثبوتية.



مدرسة الكويت الوطنية الإنجليزية

سنة التأسيس: 1991

نوع قطاع المؤسسة: خاص

لغة نظام المؤسسة: أجنبي

الفئات العمرية التي تخدمها المؤسسة: من عمر 4 حتى 16 سنة
(ذكور وإناث).

الدمج: المرحلة الابتدائية
حتى الثانوية.

نوع المنهج المدرسي: بريطاني.

المراحل التعليمية: من الروضة حتى الثانوي (فصول احتياجات خاصة - قسم الدمج).

نوع الشهادة الممنوحة: شهادة المنهج البريطاني - شهادة المنهج الوطني للبرامج المعدلة.

شروط القبول:

- 1 - الحالات القابلة للتعليم والمناسبة للمنهج المتبع.
- 2 - لا تقبل الإعاقات الحركية والصرع.

الخدمات والأنشطة:

- 1 - خدمات أكاديمية.
- 2 - علاج: (نطق، وطبيعي، وسلوكي، ووظيفي).
- 3 - خدمات: (نفسية واجتماعية).
- 4 - مهارات حياتية يومية.



مدرسة المعرفة النموذجية للاحتياجات الخاصة

سنة التأسيس: 2001

نوع المدرسة: دمج

نوع قطاع المؤسسة: خاص

لغة نظام المؤسسة: عربي

الفئات العمرية التي تخدمها المؤسسة: من عمر 3.5 إلى 21 سنة
(ذكور - إناث).

الإعاقات التي تخدمها المؤسسة

صعوبات تعلم، وبطء تعلم، واضطرابات النطق، والإعاقة
الذهنية (خفيف + متوسط)، والتوحد، ومتلازمة الداون،
والتأخر التطوري الشامل، والشلل الدماغي.

نوع المنهج المدرسي: الدمج (منهاج وزارة التربية)، الاحتياجات الخاصة (منهاج Class)، منهاج التأهيل المهني.

المراحل التعليمية: الدمج (من الروضة إلى الثانوي)، الاحتياجات الخاصة (فصول مقسمة وفقاً للعمر والإعاقة).

نوع الشهادة الممنوحة: الدمج (شهادات دراسية)، الاحتياجات الخاصة (تقارير سنوية).

الخدمات والأنشطة:

1 - التقييم النفسي والتربوي.

2 - برنامج: (تربوي فردي، ونطق ولغة، وتعديل سلوك، وتأهيل سلوكي واجتماعي).

3 - الاستشارة النفسية والتربوية (مجانياً).

4 - علاج طبيعى ووظيفي (بالعمل)، مائي.

5 - معامل التخاطب والعلاج السلوكي.

شروط القبول:

1 - كفايات السلوك الحياتية الأساسية.

2 - القدرات العقلية متوسط فما فوق للأطفال ذوي صعوبات التعلم والإعاقات السمعية والحركية.



الإعاقات التي تخدمها المؤسسة

صعوبات تعلم، وبطء تعلم، واضطراب ضعف الانتباه وفرط النشاط (ADHD)، والموهوبون.

مدرسة

النبراس الدولية ثنائية اللغة

سنة التأسيس: 2009

نوع المدرسة: دمج

نوع قطاع المؤسسة: خاص

لغة نظام المؤسسة: عربي/ إنجليزي

الفئات العمرية التي تخدمها المؤسسة: من عمر 3 إلى 16 سنة (ذكور وإناث).

نوع المنهج المدرسي: أمريكي.

المراحل التعليمية: من الروضة إلى الثانوي.

نوع الشهادة الممنوحة: شهادة ثانوية عامة.

الخدمات والأنشطة:

- 1 - علاج: (حركي، وطبيعي، وناطق، وسلوكي).
- 2 - الاستشارات النفسية.
- 3 - اختصاصي تعليم الكتابة والقراءة والحساب.
- 4 - برامج ما بعد الدوام المدرسي.

شروط القبول:

- مقابلة الطالب وعمل اختبار تحديد مستوى.



الإعاقات التي تخدمها المؤسسة

الإعاقة الذهنية (الخفيفة + المتوسطة).

مدرسة النبراس النموذجية لذوي الاحتياجات الخاصة

سنة التأسيس: 2004

نوع قطاع المؤسسة: خاص

لغة نظام المؤسسة: عربي

الفئات العمرية التي تخدمها المؤسسة: من عمر 3 إلى 21 سنة
(ذكور وإناث).

نوع المنهج المدرسي: منهج تأهيلي خاص بالمدرسة.

المراحل التعليمية: خمس مراحل تعليمية تصنف وفقاً للعمر، مرحلة تأهيل مهني.

نوع الشهادة الممنوحة: تقرير في نهاية العام.

الخدمات والأنشطة:

- 1 - خدمات متكاملة مع تطبيق منهج النبراس.
- 2 - الخدمات التعليمية.
- 3 - علاج: (نطق، وبالعمل، وطبيعي، وسلوكي، وإرشاد نفسي).
- 4 - خدمات التأهيل التي تطبق مفهوم التأهيل الشامل.
- 5 - برامج توعية الأسرة.
- 6 - خدمات خارج المنهج: (الرسم، والتربية البدنية، والموسيقى، والحرف).

شروط القبول:

- أن يكون لدى الطالب إعاقات عقلية بسيطة إلى متوسطة من دون إعاقات أخرى.



مدرسة الهدى لذوي الاحتياجات الخاصة

سنة التأسيس: 2008

نوع قطاع المؤسسة: خاص

لغة نظام المؤسسة: عربي

الفئات العمرية التي تخدمها المؤسسة: من عمر 4 إلى 21 سنة
(ذكور وإناث).

الإعاقات التي تخدمها المؤسسة

الإعاقات جميعها.

نوع المنهج المدرس: منهج خاص بالمدرسة، مناهج الأمانة العامة للتربية الخاصة، مناهج تدريب وتأهيل مهني تلائم كل إعاقاة.
المراحل التعليمية: روضة، صفوف خاصة (مستويات)، تدريب وتأهيل مهني.
نوع الشهادة الممنوحة: تقارير دورية تقدم للهيئة العامة لشؤون ذوي الإعاقة وأولياء الأمور.

شروط القبول:

- 1 - إحضار أوراق ثبوت للإعاقاة (شهادة إثبات الإعاقاة، القرار التعليمي).
- 2 - اجتياز التقييم المتعلق بالمدرسة.

الخدمات والأنشطة:

- 1 - برامج تعليمية وتدريب وتأهيل مهني شاملة ونموذجية.
- 2 - خدمات تعليمية وتأهيلية فردية لكل طالب تلبي احتياجاته.
- 3 - التخاطب (علاج نطق ولغة).
- 4 - خدمة: (نفسية، واجتماعية).
- 5 - علاج طبيعي، علاج باللعب، علاج سلوكي، علاج وظيفي.
- 6 - الخدمات المساندة (تربية بدنية، وتربية فنية، وسباحة، وحاسب آلي، وتدريب منزلي).
- 7 - خدمات ترفيهية (أنشطة داخلية وخارجية).



مدرسة أم القرى النموذجية

سنة التأسيس: 1991

نوع المدرسة: دمج

نوع قطاع المؤسسة: خاص

لغة نظام المؤسسة: عربي

الفئات العمرية التي تخدمها المؤسسة: من عمر 3,5 إلى 21 سنة.

الإعاقات التي تخدمها المؤسسة

بطء تعلم، وصعوبات تعلم، واضطرابات سلوكية، وقلة انتباه، والإعاقات السمعية، والإعاقات المزدوجة، ومتلازمة الداون، والتوحد.

نوع المنهج المدرس: الدمج (منهاج وزارة التربية) - الاحتياجات الخاصة (منهج خاص بالمدرسة).

المراحل التعليمية: الدمج (من الروضة إلى الثانوي)، الاحتياجات الخاصة (خمس فصول دراسية مقسمة على وفقاً للعمر + تأهيل مهني).

نوع الشهادة الممنوحة: الدمج (شهادة ثانوية عامة)، الاحتياجات الخاصة (تقرير سنوي).

الخدمات والأنشطة:

- 1 - برامج: (تربوية وتأهيلية، وبرامج تعديل السلوك).
- 2 - علاج نطق وتخاطب.
- 3 - خدمات إرشاد ومساندة اجتماعية ونفسية لأولياء الأمور.
- 4 - أنشطة دمج اجتماعي، برنامج الدمج التربوي.

شروط القبول:

- 1 - تقديم تقارير نفسية وطبية وتربوية.
- 2 - تقييم دراسة حال الطالب.
- 3 - الشروط المعتمدة من إدارة التعليم الخاص - وزارة التربية.



الإعاقات التي تخدمها المؤسسة

الإعاقات الذهنية (الخفيفة + المتوسطة)، وإعاقة سمعية، وإعاقة بصرية، والإعاقات الحركية، ومتلازمة الداون، وشلل دماغي، والصرع، والتوحد، والاضطرابات السلوكية، والإعاقات الحسية العصبية.

مدرسة أم هاني

لذوي الاحتياجات الخاصة

سنة التأسيس: 2003

نوع المدرسة: دمج

نوع قطاع المؤسسة: خاص

لغة نظام المؤسسة: عربي

الفئات العمرية التي تخدمها المؤسسة: من عمر 3.5 إلى 21 سنة.

نوع المنهج المدرسي: الدمج (منهاج وزارة التربية)، الاحتياجات الخاصة (منهاج الأمانة العامة للتربية الخاصة)، وبرنامج بورتيج في الصفوف الخاصة.

المراحل التعليمية: 1 - نظام الدمج: لذوي الإعاقات البسيطة من مرحلة رياض الأطفال إلى المرحلة المتوسطة ولا سيما (المرحلة المتوسطة للبنات فقط).

2 - نظام الفصول الخاصة والتأهيل: للإعاقات متوسطة الشدة من عمر 3,5 إلى 21 سنة.

نوع الشهادة الممنوحة: شهادة وزارة التربية (في صفوف الدمج).

الخدمات والأنشطة:

1 - علاج (طبيعي، ووظيفي، وسلوكي، ونفسي، واجتماعي).

2 - علاج اضطرابات الكلام واللغة.

3 - الأنشطة البدنية والموسيقى.

4 - الرحلات والمسابقات.

شروط القبول:

1 - وجود شهادة إثبات إعاقة وقرار تعليمي للطالب معتمد من الجهات الرسمية.

2 - ثبوت أهلية الطالب للدراسة في المدرسة من خلال مقاييس الذكاء واختبارات القدرات.

3 - أن تكون إعاقة الطالب ضمن الإعاقات التي تستقبلها المدرسة.



مدرسة خليفة

سنة التأسيس: 1988

نوع قطاع المؤسسة: خاص

لغة نظام المؤسسة: أجنبي

الفئات العمرية التي تخدمها المؤسسة: من عمر 3 إلى 21 سنة (ذكور وإناث).

نوع المنهج المدرسي: أمريكي.

المراحل التعليمية: مجموعات تقسم وفقاً للعمر ومستوى الذكاء.

نوع الشهادة الممنوحة: شهادة ASDAN.

الخدمات والأنشطة:

- 1 - علاج: (طبيعي، ومائي، وبالعمل، ونطق).
- 2 - الموسيقى، المساعدات التقنية، الفنون التشكيلية، ورش العمل.

شروط القبول:

- 1 - إحضار شهادة إثبات إعاقة للطالب الكويتي.
- 2 - أن يتراوح العمر بين 3-21 سنة.
- 3 - إحضار التقارير الطبية المتعلقة بالحالة.
- 4 - قبول الإعاقات جميعها عدا الإعاقات السمعية والبصرية.



الإعاقات التي تخدمها المؤسسة

بطء تعلم، وصعوبات تعلم، وفرط نشاط، وصعوبات نطق وسمع، وصعوبات نمائية، وصعوبات معرفية، ومتلازمة الداون.

مدرسة دسمان ثنائية اللغة

سنة التأسيس: 1996

نوع المدرسة: دمج

نوع قطاع المؤسسة: خاص

لغة نظام المؤسسة: أجنبي

الفئات العمرية التي تخدمها المؤسسة: من عمر 5,5 إلى 21

سنة (ذكور وإناث / غير

مختلط).

نوع المنهج المدرس: أمريكي.

المراحل التعليمية: من الابتدائي إلى الثانوي، برنامج تأهيلي.

نوع الشهادة الممنوحة: شهادة الثانوية العامة (معدلة)، شهادة التعليم التجاري والتكنولوجيا ASDAN، شهادة EDEXCEL.

شروط القبول:

- 1 - نتائج الاختبار الأكاديمي.
- 2 - ملاحظات مراقبة زيارة الصف الدراسي.
- 3 - تقارير المدرسة السابقة.
- 4 - نتائج اختبارات التحليل النفسي (لبعض الحالات).
- 5 - أن يتمكن الطالب من الحركة.
- 6 - الطالب متدرب على استعمال الحمام.

الخدمات والأنشطة:

- 1 - خدمات تعليمية.
- 2 - علاج نطق ولغة.
- 3 - علاج طبيعي.
- 4 - علاج وظيفي.



مدرسة معهد فوزية السلطان

سنة التأسيس: 1993

نوع قطاع المؤسسة: خاص

لغة نظام المؤسسة: أجنبي

الفئات العمرية التي تخدمها المؤسسة: من عمر 6 إلى 18 سنة.

نوع المنهج المدرس: أمريكي.

المراحل التعليمية: من الابتدائي إلى الثانوي.

نوع الشهادة الممنوحة: ثانوية عامة (معتمدة في الكويت - الولايات المتحدة - المملكة المتحدة - كندا).

الإعاقات التي تخدمها المؤسسة

صعوبات تعلم (معتدل - متوسط)، واضطرابات نقص الانتباه وفرط النشاط (معتدل - متوسط).

الخدمات والأنشطة:

1 - علاج النطق.

2 - الأنشطة المقدمة في المدرسة: (السباحة، وأنشطة رياضية، وكمبيوتر، وتربية فنية).

3 - اختصاصي نفسي.

شروط القبول:

1 - نسبة الذكاء في المدى المتوسط فما فوق.

2 - صعوبات تعلم من معتدل إلى متوسط.

3 - اضطرابات نقص الانتباه وفرط النشاط (معتدل).

4 - اضطرابات نقص انتباه (من معتدل إلى متوسط).

5 - الطلاب يجب أن يجتازوا تقييم تشخيصي كجزء من إجراءات الالتحاق.



مدرسة منارات

سنة التأسيس: 2006

نوع قطاع المؤسسة: خاص

لغة نظام المؤسسة: أجنبي

الفئات العمرية التي تخدمها المؤسسة: من عمر 3.5 إلى 18 سنة.

نوع المنهج المدرس: أمريكي.

المراحل التعليمية: من الروضة إلى الثانوي.

نوع الشهادة الممنوحة: شهادة ثانوية أمريكية تعادل الثانوية العامة الكويتية، شهادة التأهيل المهني تعادل المرحلة الثانوية - مهنيًا - قسم الاحتياجات الخاصة.

شروط القبول:

- 1 - تقرير طبي حديث واختبار ذكاء.
- 2 - بطاقة مدنية: (للطالب، الأم، الأب).
- 3 - شهادة الميلاد، أوراق تطعيمات، شهادة الجنسية، نسخة من جواز السفر، ملف طبي، عدد 4 صور فوتوغرافية.

الخدمات والأنشطة:

- 1 - علاج: (نفسي، ووظيفي، ومائي، ونطق، وطبيعي).
- 2 - حمامات سباحة.



مدرسة هوب للاحتياجات الخاصة

سنة التأسيس: 2006

نوع قطاع المؤسسة: خاص

لغة نظام المؤسسة: أجنبي

الفئات العمرية التي تخدمها المؤسسة: من عمر 3 إلى 13 سنة
(ذكور وإناث).

نوع المنهج المدرس: أمريكي.

المراحل التعليمية: فصول مقسمة وفقاً للعمر.

نوع الشهادة الممنوحة: شهادة احتياجات خاصة.

الخدمات والأنشطة:

1 - تنمية القدرات العقلية، والاجتماعية، والنفسية، والحركية
للطفل.

2 - مناهج لغة عربية وإسلامية، حمام سباحة، صالة ألعاب.

شروط القبول:

- أن يكون الطالب ذا إعاقات بسيطة إلى متوسطة.



الإعاقات التي تخدمها المؤسسة

شلل دماغي، والتوحد، ومتلازمة الداون، والإعاقة الذهنية (المستويات جميعها)، والإعاقات المزدوجة.

- 5 - التربية البدنية والموسيقية والفنية، مسرح، مكتبة، قاعة أنشطة، غرفة كمبيوتر وغرفة الإثارة الحسية.
- 6 - عمل دورات تدريبية تأهيلية للكادر التدريسي.
- 7 - تبادل الزيارات بين المؤسسة والمدارس والمؤسسات المعنية بذوي الاحتياجات الخاصة.
- 8 - خدمة المواصلات.

شروط القبول:

- 1 - ألا يقل عمر الطالب عن 3 سنوات ولا يزيد عن 21 سنة.
- 2 - أن تكون نسبة ذكاء الطالب 35 فما دون.
- 3 - أن يكون الطالب كويتي الجنسية.
- 4 - موافقة الهيئة العامة لشؤون ذوي الإعاقة على تحويل الطالب إلى إحدى المؤسسات التأهيلية.
- 5 - أن تكون لديه شهادة إثبات الإعاقة.

مؤسسة الإعداد النموذجية التأهيلية

سنة التأسيس: 2003

نوع المدرسة: دمج

نوع قطاع المؤسسة: خاص

لغة نظام المؤسسة: عربي

الفئات العمرية التي تخدمها المؤسسة: من عمر 3 إلى 21 سنة (ذكور، إناث).

نوع المنهج المدرس: برنامج بورتيج للتدخل المبكر.

المراحل التعليمية: مجموعات تقسم وفقاً للإعاقة والعمر.

نوع الشهادة الممنوحة: تقرير سنوي.

الخدمات والأنشطة:

- 1 - البرامج التربوية: برنامج بورتيج - ماكتون - تيتش.
- 2 - الخدمات العلاجية: (علاج اضطرابات النطق والتخاطب، وعلاج نفسي وتعديل سلوك، وعلاج طبيعي ومائي، وعلاج وظيفي، وبالإضافة إلى الخدمات الطبية).
- 3 - الخدمات التدريبية وفقاً للورش المختلفة (فنون نسوية - أشغال فنية - فخار - نول - قش - نجارة).
- 4 - أنشطة خارجية وداخلية - فيديو - رحلات - فعاليات ومهرجانات.